



# PREFEITURA MUNICIPAL DE SANTALUZ

PC CORONEL JOSE LEITAO - CENTRO

CNPJ: 13.807.870/0001-19 - CEP: 48.880-000 - SANTALUZ - BA

## NOTA DE LIQUIDAÇÃO

PROCESSO ADM: 177-2022

EMPENHO: 666 / 2024 Nº SUB-EMPENHO: 2230 Data do Sub-Empenho: 26/08/2024 TIPO DO EMPENHO: Estimativo

FORNECEDOR	
Nome: 5516 - ASCN CONSTRUTORA LTDA	Tipo Pessoa: Jurídica
Endereço: AVENIDA CONSELHEIRO ELIEL MARTINS, 131	Complemento: CASA TERREO
Bairro: CENTRO	Cidade: RIACHAO DO JACUIPE Estado: BA
CNPJ: 33.957.361/0001-80 Insc. Estadual:	CPF: RG:
Conta Corrente: 37725-2 Agência: 0684-X	Banco: 001 - BANCO DO BRASIL S.A.
Tipo PIX: Nº PIX:	

DOTAÇÃO ORÇAMENTARIA	
Reduzido: 1007.4451.1754 - ORÇAMENTARIO E SUPLEMENTAR	Data do Empenho: 12/07/2024
Unidade: 1201 - SECRETARIA MUNICIPAL DE INFRAESTRUTURA	
Função: 15 - Urbanismo	
Sub-Função: 451 - Infra-estrutura Urbana	
Programa: 008 - INFRAESTRUTURA E DESENVOLVIMENTO ECONÔMICO SUSTENTÁVEL	
Ação: 1.007 - Investimentos em Obras Estruturantes	
Elemento: 4.4.90.51.00 - Obras e Instalações	
Fonte: 1754 - Recursos de Operações de Crédito	
Sub-Elemento: 4.4.90.51.01 - OBRAS E INSTALACOES (MAO DE OBRA)	

Modalidade: Regime Diferenciado de Contratação Pública - RE Nº Lic.: 006-2022RDC	Saldo Anterior	Valor do Empenho	Saldo Atual
Convênio: Contrato: 245-2022	1.845.468,80	8.730,75	1.836.738,05
Patrimônio: -			

HISTÓRICO REFERENTE A CONTRATAÇÃO DE EMPRESA DE ENGENHARIA PARA EXECUÇÃO DE OBRA NA REFORMA DOS POSTOS DE SAUDE DO POVOADO DE NOVO HORIZONTE NA ZONA RURAL DO MUNICIPIO, ATENDENDO AS DEMANDAS DA SECRETARIA DE INFRAESTRUTURA DO MUNICIPIO DE SANTALUZ-BA, LICITAÇÃO Nº006-2022DRDC, CONTRATO Nº245-2022, OBRA Nº 092/2023, BOLETIM DE MEDIÇÃO 02, PERÍODO DE MEDIÇÃO 01/07/2024 À 31/07/2024. NFS-e 519.	Movimentação Empenho		
	Saldo Anterior	Sub-Empenho	Saldo Atual
	37.375,12	37.375,12	0,00

Data do Empenho: 12/07/2024 Data do Liquidação: 26/08/2024

RETENÇÕES		
Código	Descrição	Valor
2.1.8.8.1.01.02.00.00.057	CONTRIBUIÇÃO AO RGPS - Fonte 1754 INSS	2.466,76
2.1.8.8.1.01.04.00.00.057	IRRF - Fonte 1754	448,50
2.1.8.8.1.01.08.00.00.057	ISS - Fonte 1754	1.121,25
## Trinta e três mil e trezentos e trinta e oito reais e sessenta e um centavos ##		Valor Retido 4.036,51
		Valor Líquido 33.338,61

### DOCUMENTOS COMPROBATÓRIOS

NOTA FISCAL	Data Emissão	Número	Série	Sub-Série	Data Validade	Valor R\$
	22/08/2024	519	U			37.375,12
Quantidade: 1						Total: 37.375,12

### DESDOBRAMENTOS ( PCASP )

Código	Descrição	Valor R\$
123210601	LIQUIDAÇÃO OBRAS EM ANDAMENTO	37.375,12

Declaro que os materiais foram recebidos e/ou serviços prestados em 26/08/2024.    ARISMÁRIO BARBOSA JÚNIOR Prefeito Municipal Matrícula: 6422	Declaro que a despesa relativa a nota de empenho supra está liquidada em 26/08/2024, podendo efetuar o pagamento.    NAIARA DA CUNHA CARMO Contador(a) Matrícula: 6408
---	---

*Documentação Conferida  
28/08/2024  
Suzelaine Tralves da Silva  
Controladora Interna  
Pictoria 28/8/2024*







# PREFEITURA MUNICIPAL DE SANTALUZ

Av. Getúlio Vargas - Centro Administrativo Cep: 48.880-000 - Santaluz-BA.

Telefone: 75 3265-2843 www.santaluz.ba.gov.br



Santaluz, 23/08/2024

A empresa:

ASCN CONSTRUTORA LTDA; CNPJ: 33.957.361/0001-80.

Endereço:



AV. Conselheiro Eliel Martins 131, Centro – RIACHÃO DO JACUÍPE - BA, CEP 44640000

ORIENTAÇÕES PARA EMPENHO
<b>FONTE DE PAGAMENTO:</b>
SECRETÁRIA DE INFRAESTRUTURA
<b>AÇÃO:</b>
FINISA
<b>HISTÓRICO:</b>
Contratação de empresa de engenharia para execução de obra na reforma de postos de saúde no Município de Santaluz – Bahia – NOVO HORIZONTE
<b>Processo Licitatório:</b> RDC 006-2022
<b>Contrato:</b> 245/2022
<b>Processo administrativo:</b> 177/2022
<b>Nº da obra:</b> 092/2023
<b>Nº da Nota Fiscal (Matricula):</b> 519
<b>VALOR DA NOTA:</b> R\$ 37.375,52
<b>PERÍODO DA MEDIÇÃO:</b> 01/07/2024 a 31/07/2024
<b>DOCUMENTOS EM ANEXO.</b>
RELATÓRIO FOTOGRAFICO, CERTIDÕES, NOTA FISCA, BM 02, RDO, RELATÓRIO DA GFIP CP 07, DCTFWEB CP 07.
<b>CONTA:</b> AGÊNCIA 0684-X C/C: 37725-2 BANCO DO BRASIL
Recurso - FINISA

Atenciosamente,

  
Fiscal de contratos



	<b>PREFEITURA MUNICIPAL DE RIACHÃO DO JACUIPE - ESTADO DA BAHIA</b>	Número da nota: <b>519</b> Data e hora de Emissão: <b>22/08/2024 16:36:37</b> Código de Verificação: <b>c52fe901f3</b>
RUA DR. ALVARO COVA, 217 - CENTRO CNPJ: 14.043.269/0001-60   e-mail:tributos@riachaodojacuipe.ba.gov.br TEL:7532641638		
<b>NOTA FISCAL DE SERVIÇOS ELETRÔNICA</b>		

<b>PRESTADOR DE SERVIÇOS</b>	
CPF/CNPJ: <b>33957361000180</b>	Inscrição Municipal: <b>003.716/001-60</b>
Nome/Razão Social: <b>ASCN CONSTRUTORA LTDA</b>	
Endereço: <b>AV. CONSELHEIRO ELIEL MARTINS 131, - CENTRO - CEP: 44640000 - RIACHAO DO JACUIPE - BA</b>	
E-mail: <b>ascn.engenharia@gmail.com</b>	

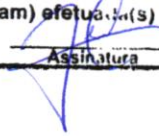
<b>TOMADOR DE SERVIÇOS</b>	<b>DECLARO PARA OS DEVIDOS FINS QUE:</b> <input checked="" type="checkbox"/> O(s) serviço(s) foi(ram) prestado(s) <input type="checkbox"/> O(s) Material(is) foi(ram) recebido(s) <input type="checkbox"/> A(s) Obra(s) foi(ram) efetuada(s) EM <u>23/08/24</u> Assinatura 
Nome/Razão Social: <b>PREFEITURA MUNICIPAL DE SANTA LUZ</b>	
CPF/CNPJ: <b>13807870000119</b>	Inscrição Municipal: <b>00000000000000</b>
Endereço: <b>PRAÇA CORONEL JOSE LEITÃO 05, - CENTRO - CEP: 48880000 - SANTALUZ - BA</b>	
E-mail:	

<b>DISCRIMINAÇÃO DOS SERVIÇOS</b>	
2º MEDIÇÃO DA EXECUÇÃO DE OBRA NA REFORMA DE POSTOS DE SAÚDE DO MUNICÍPIO DE SANTALUZ-BAHIA.	
POSTO DO POVOADO DE NOVO HORIZONTE-ZONA RURAL CONTRATO 245/2022.	
PERÍODO 2BM: 01/07/2024 À 31/07/2024	
VALOR TOTAL DA NOTA = R\$ 37.375,12	
40% DO VALOR TOTAL DA NOTA DESTINADO P/ MÃO DE OBRA = R\$ 14.950,05	
60% DO VALOR TOTAL DA NOTA DESTINADO P/ MATERIAIS/ MÁQUINAS/ EQUIPAMENTOS=R\$ 22.425,07	
ISS RETIDO NA FONTE	
DADOS BANCÁRIOS PARA RECEBIMENTO DO VALOR LÍQUIDO:	
BANCO DO BRASIL / AG 0684-X / CONTA CORRENTE 37725-2 / ASCN CONSTRUTORA LTDA	

<b>LOCAL DE PRESTAÇÃO DOS SERVIÇOS</b>
SANTALUZ - BA

**VALOR TOTAL DA NOTA = R\$37.375,12**

CNAE: <b>4120400 - Construção de edifícios</b>
Item da lista de serviços: <b>7.02 - Execução, por administração, empreitada ou subempreitada, de obras de construção civil, hidráulica ou elétrica e de outras obras semelhantes, inclusive sondagem, perfuração de poços, escavação, drenagem e irrigação, terraplanagem, pavimentação, concretagem e a instalação e montagem de produtos, peças e equipamentos (exceto o fornecimento de mercadorias produzidas pelo prestador de serviços fora do local da prestação dos serviços, que ficam sujeitos ao ICMS)</b>



Valor total das deduções (R\$): <b>14.950,05</b>	Base de cálculo (R\$): <b>22.425,07</b>	Alíquota (%): <b>5,00</b>	Valor do ISS (R\$): <b>1.121,25</b>	Crédito (R\$): <b>0,00</b>
---	--	------------------------------	--	-------------------------------

**OUTRAS INFORMAÇÕES**

Valor INSS (R\$): <b>2.466,75</b>	Valor PIS (R\$): <b>0,00</b>	Valor COFINS (R\$): <b>0,00</b>	Valor IR (R\$): <b>448,50</b>	Valor CSLL (R\$): <b>0,00</b>	Outras retenções (R\$): <b>0,00</b>	Valor líquido (R\$): <b>33.338,62</b>
--------------------------------------	---------------------------------	------------------------------------	----------------------------------	----------------------------------	--	--

- O ISS desta Nota será RETIDO pelo Tomador de Serviço, que deverá recolher através de GUIA.

- **COMPETÊNCIA:** 08/2024 (mês/ano)

- **Para consultar a autenticidade desse Documento Fiscal acesse:** <https://www.nfservico.com.br/riachadojacuipe>





I.R.R.F

Nº DAM: 398214	CONTRIBUINTE 27889 - ASCN CONSTRUTORA LTDA		INSCRIÇÃO: 27889	
TIPO / NOME LOGRADOURO: AV CONSELHEIRO ELIEL MARTINS				NÚMERO: 131
COMPLEMENTO: CASA TERREO		BAIRRO: CENTRO	MUNICÍPIO: RIACHÃO DO JACUIPE	UF: BA
<b>DOCUMENTOS</b>				
C.P.F.:	R.G.:	ORGÃO	C.N.P.J.: 33.957.361/0001-80	
<b>DESCRIÇÃO DA ATIVIDADE</b>				
CÓDIGO ATIV: 433	ESPECIFICAÇÃO: I.R.R.F			
<b>COMPOSIÇÃO DO TRIBUTO</b>				
Base Cálculo: 448,50	Quantidade/Alíquota (%): 1,000	Valor UFPM: 1,000	Valor R\$: 448,50	Taxa Expediente R\$: Valor Total R\$: 448,50
<b>DADOS PARA PAGAMENTO</b>				
DATA LANÇAMENTO: 26/08/2024	PARCELA: 1/1	EXERCÍCIO 2024	DATA EMISSÃO: 28/08/2024 03:31:54	DATA DE VENCIMENTO: 30/09/2024
Composição do Imposto/Lançamentos			(=) VALOR DEVIDO - R\$	448,50
Valor do Tributo: 448,50	Vlr. Devido sem Desconto (VD):	448,50	(-) VALOR DO DESCONTO - R\$	
Taxa de Expediente:	Vlr. do Desconto:	0,00	(+) CORREÇÃO MONETÁRIA - R\$	
Valor de Base Calculo: 448,50	Vlr. Devido com Desconto	448,50	(+) MULTA DE MORA - R\$	
INSTRUÇÕES: 1) Pagável na agências da Caixa Econômica Federal e Banco do Brasil; 2) Multa de 02% após o vencimento sobre o valor devido; 3) Juros de mora de 0,33% ao dia após o vencimento. 4) NF-e Nº 519 - Data de emissão: 22-08-2024			(+) JUROS DE MORA - R\$	
			(=) VALOR A PAGAR - R\$	448,50



Operador:



8178000004 . 1      48503906202 . 4      40930010100 . 6      00039821407 . 2

**AUTENTICAÇÃO MECÂNICA**

VIA CONTRIBUINTE

DESTAQUE AQUI

VÁLIDO SOMENTE SE AUTENTICADO MECANICAMENTE POR BANCO AUTORIZADO



8178000004 . 1      48503906202 . 4      40930010100 . 6      00039821407 . 2

**ATENÇÃO: NÃO AMASSE, NÃO DOBRE, NÃO PERFURE**



I.R.R.F

PARCELA: 1/1	Nº DAM: 398214	EXERCÍCIO 2024	DATA EMISSÃO: 28/08/2024 03:31:54	DATA VENCIMENTO: 30/09/2024
INSCRIÇÃO: 27889			(=) VALOR DEVIDO - R\$	448,50
ASCN CONSTRUTORA LTDA			(=) VALOR A PAGAR - R\$	448,50





# ISSQN Terceiros

Nº DAM: 398215		CONTRIBUINTE 27889 - ASCN CONSTRUTORA LTDA			INSCRIÇÃO:		
TIPO / NOME LOGRADOURO: CONSELHEIRO ELIEL MARTINS					NÚMERO: 131		
COMPLEMENTO: CASA TERREO		BAIRRO: CENTRO		MUNICÍPIO: RIACHÃO DO JACUÍPE		UF: BA	
DOCUMENTOS							
C.N.P.J. / CPF: 33.957.361/0001-80			R.G.:		ORGÃO		
TOMADOR							
CONTRIBUINTE TOMADOR: PREFEITURA MUCIPAL DE SANTALUZ					C.N.P.J. / CPF: 13.807.870/0001-19		
COMPOSIÇÃO DO TRIBUTO							
Base Cálculo: 22.425,07		Aliquota (%): 5,000		Valor R\$: 1.121,25		Taxa Expediente R\$: Valor Total R\$: 1.121,25	
DADOS PARA PAGAMENTO							
DATA LANÇAMENTO: 26/08/2024		MÊS REFERÊNCIA: Agosto		EXERCÍCIO: 2024		DATA EMISSÃO: 28/08/2024 03:36:18	
						DATA DE VENCIMENTO: 30/09/2024	
INSTRUÇÕES: 1- PAGÁVEL NAS AGENCIAS E CASH ELETRÔNICO DA CAIXA ECONÔMICA E BANCO DO BRASIL. 2- RECEBER ATÉ A DATA DE VENCIMENTO 3- NF-e Nº 519 - DATA DE EMISSÃO: 22/08/2024				(-) VALOR DEVIDO - R\$		1.121,25	
				(-) VALOR DO DESCONTO - R\$			
				(+ ) CORREÇÃO MONETÁRIA - R\$			
				(+ ) MULTA DE MORA - R\$			
				(+ ) JUROS DE MORA - R\$			
				(-) VALOR A PAGAR - R\$		1.121,25	



Operador:



8175000011 . 9    21253906202 . 7    40930010500 . 7    00039821512 . 9

### AUTENTICAÇÃO MECÂNICA

VIA CONTRIBUINTE

DESTAQUE AQUI

VÁLIDO SOMENTE SE AUTENTICADO MECANICAMENTE POR BANCO AUTORIZADO



8175000011 . 9    21253906202 . 7    40930010500 . 7    00039821512 . 9

ATENÇÃO: NÃO AMASSE, NÃO DOBRE, NÃO PERFURE



# ISSQN Terceiros



MÊS REFERÊNCIA: Agosto	Nº DAM: 398215	EXERCÍCIO: 2024	DATA: 28/08/2024 03:36:18	DATA VENCIMENTO: 30/09/2024
INSCRIÇÃO			(=) VALOR DEVIDO - R\$	1.121,25
ASCN CONSTRUTORA LTDA			(=) VALOR A PAGAR - R\$	1.121,25



AUTENTICAÇÃO MECÂNICA



Tel.: (75) 98127-1488 / (75) 99189-5303  
E-mail: ascn.engenharia@gmail.com

OBJETO:	Contratação de empresa de engenharia para execução de obra na reforma de postos de saúde do município de Santaluz - Bahia
LOCAL:	SANTALUZ-BA

MEDICÃO: 2ª	VALOR DA MEDICÃO:	R\$ 37.375,12
Nº DO CONTRATO	OS: 092/2023	02/10/2023
	245/2022	

PERÍODO:	01/07/2024 À 31/07/2024
SERVIÇO	REFORMA

POVOADO DE NOVO HORIZONTE

Item	Descrição	Und	Quant.	Valor Unit	Valor Unit com BDI	Total	PERÍODO		ACUMULADO		SALDO		%	
							Quant.	Preço total (R\$)	Quant.	Preço total (R\$)	Quant.	Preço total (R\$)		
60	OBRA: REFORMA DO PSF DO POVOADO NOVO HORIZONTE					122.972,41		37.375,12		46.105,87		76.866,54	63%	
61	SERVIÇOS PRELIMINARES					3.858,93		3.244,27		3.588,15		71,78	2%	
61.1	Placa de obra em chapa aço galvanizado, instalada - Rev 02 01/2022	m²	6	401,94	496,55	2.979,30		0,00	6,00	2.979,30	0,00	0,00	0%	
61.2	LIMPEZA MANUAL DE VEGETAÇÃO EM TERRENO COM ENXADA AF 05/2018	m²	20	2,91	3,59	71,80		0,00	0,00	0,00	20,00	71,80	100%	
61.3	DEMOLIÇÃO DE ALVENARIA DE BLOCO FURADO, DE FORMA MANUAL, SEM REAPROVEITAMENTO. AF 12/2017	m³	2,59	52,52	64,88	168,03		0,00	2,59	168,04	0,00	-0,01	0%	
61.4	TRANSPORTE COM CAMINHÃO BASCULANTE DE 10 M³, EM VIA INTERNA (DENTRO DO CANTEIRO - UNIDADE: M3XKM) AF 07/2020	M3X KM	38,85	7,19	8,88	344,98								
61.5	Demolição manual de piso cimentado sobre lastro de concreto - Rev 01	m²	3,31	23,44	28,95	95,82	38,85	344,99	38,85	344,99	0,00	-0,01	0%	
	Renoção de portas, de forma manual, sem reaproveitamento. af 12/2017	m²	7,14	8,77	10,61	75,76		0,00	0,00	0,00	7,14	75,76	100%	
	Demolição de reboco	m²	80,00	7,90	9,56	764,80		80	764,80	80,00	764,80	0,00	0,00	0%
61.5	Demolição manual de piso cimentado sobre lastro de concreto - Rev 01	m²	73,73	23,44	28,95	2.134,48	73,73	2.134,48	73,73	2.134,48	0,00	0,00	0%	
62	MOVIMENTO DE TERRA					151,58		0,00		151,58		0,00	0%	
62.1	ESCAVAÇÃO MANUAL DE VALA PARA VIGA BALDRAME (INCLUINDO ESCAVAÇÃO PARA COLOCAÇÃO DE FÓRMAS) AF 06/2017	m³	1	122,70	151,58			0,00	1,00	151,58	0,00	0,00	0%	
63	FUNDAÇÃO					659,36		0,00		659,36		-0,02	0%	
63.1	Bloco cerâmico tipo "u" (calha) 9x19x19cm	m	22,1	18,33	22,64	500,34		0,00	22,10	500,34	0,00	0,00	0%	
63.2	LASTRO DE CONCRETO MAGRO, APLICADO EM BLOCOS DE COROAMENTO OU SAPATAS, ESPESSURA DE 3 CM. AF 08/2017	m²	4,06	19,02	23,49	95,36		0,00	4,06	95,37	0,00	-0,01	0%	
63.3	CONCRETO FCK = 20MPA, TRAÇO 1:2,7:3 (EM MASSA SECA DE CIMENTO/ AREIA MÉDIA/ BRITA 1) - PREPARO MECÂNICO COM BETONEIRA 400 L. AF 05/2021	m³	0,11	468,50	578,78	63,66		0,00	0,11	63,67	0,00	-0,01	0%	
64	ALVENARIA DE VEDAÇÃO					9.221,01		4.304,70		30.911,45		2.602,21	28%	
64.1	Chapim de concreto pré-moldado	m	37	56,93	70,33	2.602,21		0,00	0,00	0,00	37,00	2.602,21	100%	
64.2	ALVENARIA DE VEDAÇÃO DE BLOCOS CERÂMICOS FURADOS NA HORIZONTAL DE 9X19X29 CM (ESPESSURA 9 CM) E ARGAMASSA DE ASSENTAMENTO COM PREPARO EM BETONEIRA. AF 12/2021	m²	100,3	53,42	65,99	6.618,80								
	VERGA PRÉ-MOLDADA PARA JANELAS COM ATÉ 1,5 M DE VÃO. AF 03/2016	M	7,80	55,05	66,65	519,87	44,57	2.941,17	100,30	6.618,80	0,00	0,00	0%	
	VERGA PRÉ-MOLDADA PARA PORTAS COM ATÉ 1,5 M DE VÃO. AF 03/2016	M	6,80	40,65	49,21	334,63	6,8	334,63	6,80	334,63	0,00	0,00	0%	
	CONTRAVERGA PRÉ-MOLDADA PARA VÃOS DE ATÉ 1,5 M DE COMPRIMENTO. AF 03/2016	M	7,80	53,90	65,26	509,03	7,8	509,03	7,80	509,03	0,00	0,00	0%	
64.3	REVESTIMENTO E PISOS					25.374,80		23.293,65		24.292,65		20.985,16	83%	
64.3.1	CHAPISCO APLICADO EM ALVENARIA (COM PRESENÇA DE VÃOS) E ESTRUTURAS DE CONCRETO DE FACHADA, COM EQUIPAMENTO DE PROJEÇÃO. ARGAMASSA TRAÇO 1:3 COM PREPARO EM BETONEIRA 400 L. AF 08/2014	m²	200,5	8,09	9,99	2.003,00								
							100,5	1.004,00	200,50	2.003,00	0,00	0,00	0%	

Antonio Soares Cordeiro Neto  
Engenheiro Civil  
CREA + 05188854-2

Franklin de J. Sena  
Engenheiro Civil  
CREA + 05188854-2







67.5	Ruído em chapa aço galvanizado nº24 com desenvolvimento 25cm	m	12,98	41,39	51,13	663,66	0,00	0,00	0,00	12,98	663,66	100%
67.6	TELHAMENTO COM TELHA CERÂMICA CAPA-CANAL, TIPO COLONIAL, COM ATÉ 2 ÁGUAS, INCLUSO TRANSPORTE VERTICAL. AF. 07/2019	m²	10	42,17	52,09	520,90	0,00	0,00	0,00	10,00	520,90	100%
67.5	Ruído em chapa aço galvanizado nº24 com desenvolvimento 25cm	m	14,9	41,39	51,13	761,84	0,00	0,00	0,00	14,90	761,84	100%
68	INSTALAÇÕES ELÉTRICAS					4.705,61	0,00	0,00	0,00	8,00	4.705,61	100%
68.1	Luminária sobrepor quadrada Led 24W, 6500K G- Light ou similar	UN	8	97,93	120,98	967,84	0,00	0,00	0,00	8,00	967,84	100%
68.2	INTERRUPTOR SIMPLES (1 MÓDULO), 10A/250V, INCLUINDO SUPORTE E PLACA - FORNECIMENTO E INSTALAÇÃO. AF. 12/2015	UN	8	23,37	28,87	230,96	0,00	0,00	0,00	8,00	230,96	100%
68.3	TOMADA BAIXA DE EMBUTIR (1 MÓDULO), 2P+T 10 A, INCLUINDO SUPORTE E PLACA - FORNECIMENTO E INSTALAÇÃO. AF. 12/2015	UN	15	24,62	30,41	456,15	0,00	0,00	0,00	15,00	456,15	100%
68.4	TOMADA MÉDIA DE EMBUTIR (1 MÓDULO), 2P+T 10 A, INCLUINDO SUPORTE E PLACA - FORNECIMENTO E INSTALAÇÃO. AF. 12/2015	UN	2	28,13	34,75	69,50	0,00	0,00	0,00	2,00	69,50	100%
68.5	CABO DE COBRE FLEXÍVEL ISOLADO, 1,5 MM², ANTI-CHAMA 450/750 V, PARA CIRCUITOS TERMINAIS - FORNECIMENTO E INSTALAÇÃO. AF. 12/2015	M	100	2,90	3,58	358,00	0,00	0,00	0,00	100,00	358,00	100%
68.6	CABO DE COBRE FLEXÍVEL ISOLADO, 2,5 MM², ANTI-CHAMA 450/750 V, PARA CIRCUITOS TERMINAIS - FORNECIMENTO E INSTALAÇÃO. AF. 12/2015	M	220	4,20	5,18	1.139,60	0,00	0,00	0,00	220,00	1.139,60	100%
68.7	TOMADA ALTA DE EMBUTIR (1 MÓDULO), 2P+T 20 A, INCLUINDO SUPORTE E PLACA - FORNECIMENTO E INSTALAÇÃO. AF. 12/2015	UN	3	38,95	48,11	144,33	0,00	0,00	0,00	3,00	144,33	100%
68.8	DISJUNTOR MONOPOLAR TIPO DIN, CORRENTE NOMINAL DE 10A - FORNECIMENTO E INSTALAÇÃO. AF. 10/2020	UN	2	11,38	14,05	28,10	0,00	0,00	0,00	2,00	28,10	100%
68.9	DISJUNTOR MONOPOLAR TIPO DIN, CORRENTE NOMINAL DE 16A - FORNECIMENTO E INSTALAÇÃO. AF. 10/2020	UN	3	11,97	14,78	44,34	0,00	0,00	0,00	3,00	44,34	100%
68.10	DISJUNTOR MONOPOLAR TIPO DIN, CORRENTE NOMINAL DE 40A - FORNECIMENTO E INSTALAÇÃO. AF. 10/2020	UN	1	21,04	25,99	25,99	0,00	0,00	0,00	1,00	25,99	100%
68.11	ELETRODUTO FLEXÍVEL CORRUGADO REFORÇADO, PVC, DN 20 MM (1/2"), PARA CIRCUITOS TERMINAIS, INSTALADO EM PAREDE - FORNECIMENTO E INSTALAÇÃO. AF. 12/2015	M	70	8,78	10,84	758,80	0,00	0,00	0,00	70,00	758,80	100%
68.12	Quadro de distribuição de embutir, em resina termoplástica, para até 16 disjuntores, com barramento, padrão DIN, exclusivo disjuntores	UN	1	390,16	482,00	482,00	0,00	0,00	0,00	1,00	482,00	100%
69	CABO DE COBRE FLEXÍVEL ISOLADO, 4 MM², ANTI-CHAMA 0,6/1,0 KV, PARA CIRCUITOS TERMINAIS - FORNECIMENTO E INSTALAÇÃO. AF. 12/2015	m	86,84	7,43	8,99	798,57	0,00	0,00	0,00	88,94	799,57	100%
69.1	CAIXA RETANGULAR 4" X 2" MÉDIA (1,30 M DO PISO), PVC, INSTALADA EM PAREDE - FORNECIMENTO E INSTALAÇÃO. AF. 12/2015	UN	2,00	14,41	17,45	34,90	0,00	0,00	0,00	2,00	34,90	100%
69.2	AR-CONDICIONADO					R\$ 558,54	0,00	0,00	0,00		558,54	100%
69.3	TUBO, PVC, SOLDÁVEL, DN 25MM, INSTALADO EM DRENO DE AR-CONDICIONADO - FORNECIMENTO E INSTALAÇÃO. AF. 12/2014	m	15	13,95	16,89	253,35	0,00	0,00	0,00	15,00	253,35	100%
69.4	JOELHO 90 GRAUS, PVC, SOLDÁVEL, DN 25MM, INSTALADO EM DRENO DE AR-CONDICIONADO - FORNECIMENTO E INSTALAÇÃO. AF. 12/2014	UN	6	5,31	6,42	38,52	0,00	0,00	0,00	6,00	38,52	100%
69.5	JOELHO 45 GRAUS, PVC, SOLDÁVEL, DN 25MM, INSTALADO EM DRENO DE AR-CONDICIONADO - FORNECIMENTO E INSTALAÇÃO. AF. 12/2014	UN	6	5,29	7,62	45,72	0,00	0,00	0,00	6,00	45,72	100%
69.6	INSTALAÇÕES HIDRÁULICAS					220,95	0,00	0,00	0,00	3,00	220,95	100%
69.7	LAVATÓRIO LOUCA BRANCA COM COLUNA, 45 X 55CM OU EQUIVALENTE, PADRÃO MÉDIO - FORNECIMENTO E INSTALAÇÃO. AF. 01/2020	UN	3	60,83	73,65	220,95	0,00	0,00	0,00	3,00	220,95	100%
69.8	Tomada para ar condicionado, com caixa pvc e disjuntor bi-pole 20 a, embutida	UN	4	337,62	417,09	1.668,36	0,00	0,00	0,00	4,00	1.668,36	100%
69.9	Tomadeira de bota picada (tubo) em pvc d = 3/4"	UN	1	42,12	52,03	52,03	0,00	0,00	0,00	1,00	52,03	100%
69.10	CAIXA D'ÁGUA EM POLIÉSTER REFORÇADO COM FIBRA DE VIDRO, 500 LITROS - FORNECIMENTO E INSTALAÇÃO. AF. 06/2021	UN	1	449,35	556,12	556,12	0,00	0,00	0,00	1,00	556,12	100%
69.11	VASO SANITÁRIO SIFONADO CONVENCIONAL COM LOUCA BRANCA - FORNECIMENTO E INSTALAÇÃO. AF. 01/2020	UN	2	259,93	321,11	642,22	0,00	0,00	0,00	2,00	642,22	100%
69.12	TUBO, PVC SOLDÁVEL, DN 25MM, INSTALADO EM RAMAL OU SUB-RAMAL DE ÁGUA - FORNECIMENTO E INSTALAÇÃO. AF. 06/2022	M	20	22,36	27,62	552,40	0,00	0,00	0,00	20,00	552,40	100%
69.13	TUBO DE PVC BRANCO PARA REDE COLETORES DE ESGOTO CONDOMINIAL DE PAREDE MACIÇA, DN 100 MM, JUNTA ELÁSTICA - FORNECIMENTO E ASSENTAMENTO. AF. 01/2021	M	15	22,81	28,17	422,55	0,00	0,00	0,00	15,00	422,55	100%
69.14	Caixa de descarga de sobrepôr completa avros ou similar	UN	2	73,08	90,28	180,56	0,00	0,00	0,00	2,00	180,56	100%
69.15	Tubo pvc rígido c/anel borracha, serie normal, plêsgoto predial, d = 40mm	m	6	17,50	21,61	129,66	0,00	0,00	0,00	6,00	129,66	100%
69.16	REGISTRO DE ESFERA, PVC, SOLDÁVEL, COM VOLANTE, DN 25 MM - FORNECIMENTO E INSTALAÇÃO. AF. 08/2021	UN	3	37,23	45,99	91,98	0,00	0,00	0,00	3,00	91,98	100%
69.17	JOELHO 90 GRAUS, PVC, SERIE NORMAL, ESGOTO PREDIAL, DN 100 MM, JUNTA ELÁSTICA, FORNECIDO E INSTALADO EM PRUMADA DE ESGOTO SANITÁRIO OU VENTILAÇÃO. AF. 12/2014	UN	2	19,61	24,22	72,66	0,00	0,00	0,00	2,00	72,66	100%
69.18	Tubo de pvc rígido soldável, maiorom diâmetro = 25mm	UN	5	9,84	12,15	60,75	0,00	0,00	0,00	5,00	60,75	100%
69.19	TORNEIRA CROMADA 1/2 OU 3/4 PARA TANQUE, PADRÃO POPULAR - FORNECIMENTO E INSTALAÇÃO. AF. 01/2020	UN	6	44,92	55,49	332,94	0,00	0,00	0,00	6,00	332,94	100%
69.20	Placa de cozinha com bancada em aço inox, dim 1,20x0,60m c/01 cuba, válvula cromada, sifão cromado e torneira cromada, concretada e assentada. Rev.04	UN	2	812,68	1.003,98	2.007,96	0,00	0,00	0,00	2,00	2.007,96	100%
69.21	Fossa séptica pré-moldada, tipo oms, capacidade 15 pessoas (V=900 litros)	UN	1	548,52	677,64	677,64	0,00	0,00	0,00	1,00	677,64	100%



Franklin de J. Sampaio  
 Engenheiro Civil  
 CREA - RS 100000-1

Antonio Soares Cordeiro Neto  
 Engenheiro Civil  
 CREA - RS 188854-2

69.15	FILTRO ANAERÓBIO CIRCULAR, EM CONCRETO PRÉ-MOLDADO. DIÂMETRO INTERNO = 1,10 M, ALTURA INTERNA = 1,50 M, VOLUME ÚTIL: 1,140,4 L (PARA 5 CONTRIBUINTES). AF - 12/2020	UN	1	728,59	900,10	900,10	0,00	0,00	0,00	0,00	0,00	0,00	0,00	0,00	1,00	900,10	100%
69.16	Sumitouro paredes com blocos cerâmicos 6 furos e dimensões internas de 1,00 x 1,00 x 0,60 m. REMOÇÃO DE LOUÇAS, DE FORMA MANUAL, SEM REAPROVEITAMENTO. AF - 12/2017	UN	1	992,10	1.225,64	1.225,64	0,00	0,00	0,00	0,00	0,00	0,00	0,00	0,00	1,00	1.225,64	100%
		UN	2,00	111,6	14,05	28,10											
	<b>INFRAESTRUTURA</b>				<b>R\$ 3.054,96</b>	<b>R\$ 3.054,96</b>										<b>R\$ 0,00</b>	
	Escavação manual para bloco de coroamento ou sapata (sem escavação para colocação de fôrmas). sf. 06/2017	m²	0,86	147,85	179,02	153,96	0,86	0,86	0,86	0,86	0,86	0,86	0,86	0,86	0,00	0,00	0%
	LASTRO DE CONCRETO MAGRO, APLICADO EM BLOCOS DE COROAMENTO OU SAPATAS, ESPESSURA DE 3 CM. AF_08/2017	m²	2,16	20,18	24,43	52,77	2,16	2,16	2,16	2,16	2,16	2,16	2,16	2,16	0,00	0,00	0%
	(COMPOSIÇÃO REPRESENTATIVA) EXECUÇÃO DE ESTRUTURAS DE CONCRETO ARMADO, PARA EDIFICAÇÃO HABITACIONAL UNIFAMILIAR TERREÁ (CASA EM EMPREENDIMENTOS). FCK = 25 MPA. AF_01/2017	m³	0,86	2.735,20	3.311,92	2.848,25	0,86	0,86	0,86	0,86	0,86	0,86	0,86	0,86	0,00	0,00	0%
	<b>SUPERESTRUTURA</b>				<b>R\$ 3.477,52</b>	<b>R\$ 3.477,52</b>										<b>R\$ 0,00</b>	
	(COMPOSIÇÃO REPRESENTATIVA) EXECUÇÃO DE ESTRUTURAS DE CONCRETO ARMADO, PARA EDIFICAÇÃO HABITACIONAL UNIFAMILIAR TERREÁ (CASA EM EMPREENDIMENTOS). FCK = 25 MPA. AF_01/2017	m³	0,35	2.735,20	3.311,92	1.159,17	0,35	0,35	0,35	0,35	0,35	0,35	0,35	0,35	0,00	0,00	0%
	(COMPOSIÇÃO REPRESENTATIVA) EXECUÇÃO DE ESTRUTURAS DE CONCRETO ARMADO, PARA EDIFICAÇÃO HABITACIONAL UNIFAMILIAR TERREÁ (CASA EM EMPREENDIMENTOS). FCK = 25 MPA. AF_01/2017	m³	0,70	2.735,20	3.311,92	2.318,34	0,7	0,7	0,70	0,70	0,70	0,70	0,70	0,70	0,00	0,00	0%
<b>70</b>	<b>SERVICOS FINAIS</b>				<b>1.741,17</b>	<b>1.741,17</b>										<b>1.741,17</b>	<b>100%</b>
70.1	Limpeza geral	m²	125	2,20	2,71	338,75	0,00	0,00	0,00	0,00	0,00	0,00	0,00	125,00	338,75	100%	
70.2	Placa de inauguração em alumínio com Acrílico, 80x60cm, com logomarca e moldura	UN	1	1.135,20	1.402,42	1.402,42	0,00	0,00	0,00	0,00	0,00	0,00	0,00	1,00	1.402,42	100%	
					<b>TOTAL DA OBRA</b>	<b>122.972,41</b>											
					<b>TOTAL DO PERÍODO</b>	<b>37.375,12</b>											
					<b>TOTAL ACUMULADO</b>	<b>46.105,87</b>											
					<b>VALOR GERAL</b>	<b>76.866,54</b>											
					<b>SALDO</b>	<b>76.866,54</b>											

Franklin de Jesus  
 Engenheiro Civil  
 CREA - 051888554-2



Antonio Soares Cordeiro Neto  
 Engenheiro Civil  
 CREA - 051888554-2



**PREFEITURA MUNICIPAL DE RIACHÃO DO JACUIPE**  
RIACHÃO DO JACUIPE - BAHIA  
DIRETORA DE ADMINISTRAÇÃO TRIBUTÁRIA  
Certidão N°: 0000020

**CERTIDÃO NEGATIVA DE DÉBITOS MUNICIPAIS**

Contribuinte:	ASCN CONSTRUTORA LTDA
Endereço:	AV CONSELHEIRO ELIEL MARTINS, 131 CENTRO
Complemento:	CASA TÉRREO
Cidade/UF:	RIACHÃO DO JACUIPE - BA
CPF/CNPJ:	33957361000180
Inscrição Estadual/RG:	
Inscrição Municipal:	00371600160

**Ressalvado o direito de a Fazenda Municipal cobrar e inscrever quaisquer dívidas de responsabilidade do sujeito passivo acima identificado que vierem a ser apuradas.**

**É certificado que não constam pendências em seu nome, relativas a créditos tributários e inscrições em dívida ativa do Município, administrados pela Fazenda Municipal.**

**Esta certidão refere-se exclusivamente à situação do sujeito passivo no âmbito da Fazenda Municipal.**

GERADA EM: 19/06/2024 08:32:14 horário de Brasília

EMITIDA EM: 19/06/2024 08:32:14 horário de Brasília

VÁLIDA ATÉ: 17/09/2024

CHAVE DE VALIDAÇÃO: apxpTfLI

Verifique a autenticidade dessa certidão acessando o portal: <https://www.keepinformatica.com.br/portal/web/riachaodojacuipe.autentica-cnd>

Qualquer rasura ou emenda invalidará este documento.





PODER JUDICIÁRIO  
JUSTIÇA DO TRABALHO

## CERTIDÃO NEGATIVA DE DÉBITOS TRABALHISTAS

Nome: ASCN CONSTRUTORA LTDA (MATRIZ E FILIAIS)  
CNPJ: 33.957.361/0001-80  
Certidão n°: 49780321/2024  
Expedição: 17/07/2024, às 08:33:01  
Validade: 13/01/2025 - 180 (cento e oitenta) dias, contados da data de sua expedição.

Certifica-se que **ASCN CONSTRUTORA LTDA (MATRIZ E FILIAIS)**, inscrito(a) no CNPJ sob o n° **33.957.361/0001-80**, **NÃO CONSTA** como inadimplente no Banco Nacional de Devedores Trabalhistas.

Certidão emitida com base nos arts. 642-A e 883-A da Consolidação das Leis do Trabalho, acrescentados pelas Leis ns.º 12.440/2011 e 13.467/2017, e no Ato 01/2022 da CGJT, de 21 de janeiro de 2022. Os dados constantes desta Certidão são de responsabilidade dos Tribunais do Trabalho.

No caso de pessoa jurídica, a Certidão atesta a empresa em relação a todos os seus estabelecimentos, agências ou filiais.

A aceitação desta certidão condiciona-se à verificação de sua autenticidade no portal do Tribunal Superior do Trabalho na Internet (<http://www.tst.jus.br>).

Certidão emitida gratuitamente.

### INFORMAÇÃO IMPORTANTE

Do Banco Nacional de Devedores Trabalhistas constam os dados necessários à identificação das pessoas naturais e jurídicas inadimplentes perante a Justiça do Trabalho quanto às obrigações estabelecidas em sentença condenatória transitada em julgado ou em acordos judiciais trabalhistas, inclusive no concernente aos recolhimentos previdenciários, a honorários, a custas, a emolumentos ou a recolhimentos determinados em lei; ou decorrentes de execução de acordos firmados perante o Ministério Público do Trabalho, Comissão de Conciliação Prévia ou demais títulos que, por disposição legal, contiver força executiva.





## Certidão Negativa de Débitos Tributários

(Emitida para os efeitos dos arts. 113 e 114 da Lei 3.956 de 11 de dezembro de 1981 - Código Tributário do Estado da Bahia)

Certidão Nº: 20243044388

RAZÃO SOCIAL	
ASCN CONSTRUTORA LTDA	
INSCRIÇÃO ESTADUAL	CNPJ
	33.957.361/0001-80

Fica certificado que não constam, até a presente data, pendências de responsabilidade da pessoa física ou jurídica acima identificada, relativas aos tributos administrados por esta Secretaria.

Esta certidão engloba todos os seus estabelecimentos quanto à inexistência de débitos, inclusive os inscritos na Dívida Ativa, de competência da Procuradoria Geral do Estado, ressalvado o direito da Fazenda Pública do Estado da Bahia cobrar quaisquer débitos que vierem a ser apurados posteriormente.

Emitida em 17/07/2024, conforme Portaria nº 918/99, sendo válida por 60 dias, contados a partir da data de sua emissão.

**AUTENTICIDADE DESTA DOCUMENTO PODE SER COMPROVADA NAS INSPETORIAS FAZENDÁRIA  
OU VIA INTERNET, NO ENDEREÇO <http://www.sefaz.ba.gov.br>**

Válida com a apresentação conjunta do cartão original de inscrição no CPF ou no CNPJ da  
Secretaria da Receita Federal do Ministério da Fazenda.

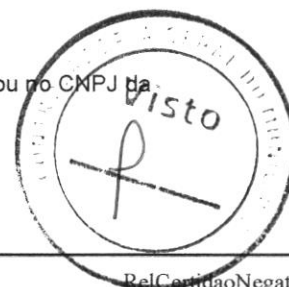

Voltar

Imprimir



### Certificado de Regularidade do FGTS - CRF

**Inscrição:** 33.957.361/0001-80  
**Razão Social:** ASCN CONSTRUTORA LTDA  
**Endereço:** AV CONSELHEIRO ELIEL MARTINS 131 CASA TERRENO / CENTRO / RIACHAO DO JACUIPE / BA / 44640-000

A Caixa Econômica Federal, no uso da atribuição que lhe confere o Art. 7, da Lei 8.036, de 11 de maio de 1990, certifica que, nesta data, a empresa acima identificada encontra-se em situação regular perante o Fundo de Garantia do Tempo de Serviço - FGTS.

O presente Certificado não servirá de prova contra cobrança de quaisquer débitos referentes a contribuições e/ou encargos devidos, decorrentes das obrigações com o FGTS.

**Validade:** 25/07/2024 a 23/08/2024

**Certificação Número:** 2024072509495415952695

Informação obtida em 05/08/2024 09:27:46

A utilização deste Certificado para os fins previstos em Lei esta condicionada a verificação de autenticidade no site da Caixa:  
**[www.caixa.gov.br](http://www.caixa.gov.br)**





## Certificado de Regularidade do FGTS - CRF

**Inscrição:** 33.957.361/0001-80  
**Razão Social:** ASCN CONSTRUTORA LTDA  
**Endereço:** AV CONSELHEIRO ELIEL MARTINS 131 CASA TERRENO / CENTRO / RIACHAO DO JACUIPE / BA / 44640-000

A Caixa Econômica Federal, no uso da atribuição que lhe confere o Art. 7, da Lei 8.036, de 11 de maio de 1990, certifica que, nesta data, a empresa acima identificada encontra-se em situação regular perante o Fundo de Garantia do Tempo de Serviço - FGTS.

O presente Certificado não servirá de prova contra cobrança de quaisquer débitos referentes a contribuições e/ou encargos devidos, decorrentes das obrigações com o FGTS.

**Validade:** 13/08/2024 a 11/09/2024

**Certificação Número:** 2024081308095415952637

Informação obtida em 26/08/2024 09:46:19

A utilização deste Certificado para os fins previstos em Lei esta condicionada a verificação de autenticidade no site da Caixa: [www.caixa.gov.br](http://www.caixa.gov.br)







**MINISTÉRIO DA FAZENDA**  
**Secretaria da Receita Federal do Brasil**  
**Procuradoria-Geral da Fazenda Nacional**

**CERTIDÃO POSITIVA COM EFEITOS DE NEGATIVA DE DÉBITOS RELATIVOS AOS TRIBUTOS  
FEDERAIS E À DÍVIDA ATIVA DA UNIÃO**

**Nome: ASCN CONSTRUTORA LTDA**  
**CNPJ: 33.957.361/0001-80**

Ressalvado o direito de a Fazenda Nacional cobrar e inscrever quaisquer dívidas de responsabilidade do sujeito passivo acima identificado que vierem a ser apuradas, é certificado que:

1. constam débitos administrados pela Secretaria da Receita Federal do Brasil (RFB) com exigibilidade suspensa nos termos do art. 151 da Lei nº 5.172, de 25 de outubro de 1966 - Código Tributário Nacional (CTN), ou objeto de decisão judicial que determina sua desconsideração para fins de certificação da regularidade fiscal, ou ainda não vencidos; e
2. não constam inscrições em Dívida Ativa da União (DAU) na Procuradoria-Geral da Fazenda Nacional (PGFN).

Conforme disposto nos arts. 205 e 206 do CTN, este documento tem os mesmos efeitos da certidão negativa.

Esta certidão é válida para o estabelecimento matriz e suas filiais e, no caso de ente federativo, para todos os órgãos e fundos públicos da administração direta a ele vinculados. Refere-se à situação do sujeito passivo no âmbito da RFB e da PGFN e abrange inclusive as contribuições sociais previstas nas alíneas 'a' a 'd' do parágrafo único do art. 11 da Lei nº 8.212, de 24 de julho de 1991.

A aceitação desta certidão está condicionada à verificação de sua autenticidade na Internet, nos endereços <<http://rfb.gov.br>> ou <<http://www.pgfn.gov.br>>.

Certidão emitida gratuitamente com base na Portaria Conjunta RFB/PGFN nº 1.751, de 2/10/2014.

Emitida às 09:33:17 do dia 05/08/2024 <hora e data de Brasília>.

Válida até 01/02/2025.

Código de controle da certidão: **CB56.56B9.0D32.4F8D**

Qualquer rasura ou emenda invalidará este documento.



### Detalhe da Guia Emitida

**Empregador:** 33.957.361 **Nome Empregador:** ASCN CONSTRUTORA LTDA **Qtd. Trabalhadores:** 3 **Origem:** Gestão de Guias  
**Vencimento da Guia:** 20/08/2024 **Número da Guia:** 0124080121161433-2 **Emitida por:** 33.957.361/0001-80 - ASCN CONSTRUTORA **Data Emissão:** 01/08/2024 19:25:42 (Brasília)

#### Relação de Trabalhadores

Comp. Apuração		Comp. Referência	Nome Trabalhador	Matrícula	CPF	Categoria	Vencimento	Tipo Depósito	Base Remuneração Total	Valor FGTS na Guia	Juros	Atualiz. Monetária	Multa	Total	
07/2024			VINICIUS SILVA BISPO	8	079.058.295-37	101	20/08/2024	Mensal	1.442,98	115,43	0,00	0,00	0,00	115,43	
<b>Total do Tomador</b>									<b>Sem Tomador</b>	<b>1.442,98</b>	<b>115,43</b>	<b>0,00</b>	<b>0,00</b>	<b>0,00</b>	<b>115,43</b>
<b>Total do Estabelecimento</b>									<b>90.011.25370/73</b>	<b>1.442,98</b>	<b>115,43</b>	<b>0,00</b>	<b>0,00</b>	<b>0,00</b>	<b>115,43</b>
<b>Total da Guia</b>										<b>4.328,94</b>	<b>346,29</b>	<b>0,00</b>	<b>0,00</b>	<b>0,00</b>	<b>346,29</b>

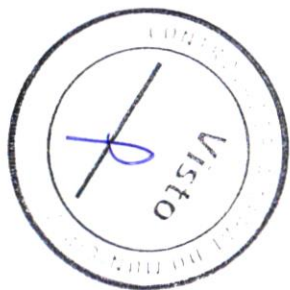

### Detalhe da Guia Emitida

**Empregador:** 33.957.361 **Nome Empregador:** ASCN CONSTRUTORA LTDA **Qtd. Trabalhadores:** 3 **Origem:** Gestão de Guias  
**Vencimento da Guia:** 20/08/2024 **Número da Guia:** 0124080121161433-2 **Emitida por:** 33.957.361/0001-80 - ASCN CONSTRUTORA **Data Emissão:** 01/08/2024 19:25:42 (Brasília)

#### Relação de Trabalhadores

Comp. Apuração		Comp. Referência	Nome Trabalhador	Matrícula	CPF	Categoria	Vencimento	Tipo Depósito	Base Remuneração Total	Valor FGTS na Guia	Juros	Atualiz. Monetária	Multa	Total
07/2024			GENIVAL ALMEIDA BISPO FILHO	4	079.057.995-22	101	20/08/2024	Mensal	1.442,98	115,43	0,00	0,00	0,00	115,43
<b>Total do Tomador</b>								<b>Sem Tomador</b>	<b>1.442,98</b>	<b>115,43</b>	<b>0,00</b>	<b>0,00</b>	<b>0,00</b>	<b>115,43</b>
<b>Total do Estabelecimento</b>								<b>90.014.24417/77</b>	<b>1.442,98</b>	<b>115,43</b>	<b>0,00</b>	<b>0,00</b>	<b>0,00</b>	<b>115,43</b>
<b>Total da Guia</b>									<b>4.328,94</b>	<b>346,29</b>	<b>0,00</b>	<b>0,00</b>	<b>0,00</b>	<b>346,29</b>

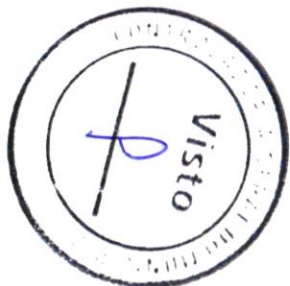

### Detalhe da Guia Emitida

**Empregador:** 33.957.361 **Nome Empregador:** ASCN CONSTRUTORA LTDA **Qtd. Trabalhadores:** 3 **Origem:** Gestão de Guias  
**Vencimento da Guia:** 20/08/2024 **Número da Guia:** 0124080121161433-2 **Emitida por:** 33.957.361/0001-80 - ASCN CONSTRUTORA **Data Emissão:** 01/08/2024 19:25:42 (Brasília)

#### Relação de Trabalhadores

Comp. Apuração		Comp. Referência	Nome Trabalhador	Matricula	CPF	Categoria	Vencimento	Tipo Depósito	Base Remuneração Total	Valor FGTS na Guia	Juros	Atualiz. Monetária	Multa	Total
07/2024			EDVAN GONZAGA SANTOS	16	083.702.515-01	101	20/08/2024	Mensal	1.442,98	115,43	0,00	0,00	0,00	115,43
<b>Total do Tomador</b>								<b>Sem Tomador</b>	<b>1.442,98</b>	<b>115,43</b>	<b>0,00</b>	<b>0,00</b>	<b>0,00</b>	<b>115,43</b>
<b>Total do Estabelecimento</b>								<b>90.015.74165/79</b>	<b>1.442,98</b>	<b>115,43</b>	<b>0,00</b>	<b>0,00</b>	<b>0,00</b>	<b>115,43</b>
<b>Total da Guia</b>									<b>4.328,94</b>	<b>346,29</b>	<b>0,00</b>	<b>0,00</b>	<b>0,00</b>	<b>346,29</b>



**Empregador:** 33.957.361 **Nome Empregador:** ASCN CONSTRUTORA LTDA **Qtd. Trabalhadores:** 3 **Origem:** Gestão de Guias  
**Vencimento da Guia:** 20/08/2024 **Número da Guia:** 0124080121161433-2 **Emitida por:** 33.957.361/0001-80 - ASCN CONSTRUTORA **Data Emissão:** 01/08/2024 19:25:42 (Brasília)

#### Relação de Categorias

**Estabelecimento:** 90.011.25370/73

Comp. Apuração	Categoria	Qtd. Trabalhadores	Base Remuneração Total	FGTS Mensal na Guia	FGTS Rescisório na Guia	Ind. Compensatória na Guia	Juros	Atualiz. Monetária	Multa	Total
07/2024	101	1	1.442,98	115,43	0,00	0,00	0,00	0,00	0,00	115,43
<b>Total do Estabelecimento</b>		<b>90.011.25370/73</b>	<b>1.442,98</b>	<b>115,43</b>	<b>0,00</b>	<b>0,00</b>	<b>0,00</b>	<b>0,00</b>	<b>0,00</b>	<b>115,43</b>

**Estabelecimento:** 90.014.24417/77

Comp. Apuração	Categoria	Qtd. Trabalhadores	Base Remuneração Total	FGTS Mensal na Guia	FGTS Rescisório na Guia	Ind. Compensatória na Guia	Juros	Atualiz. Monetária	Multa	Total
07/2024	101	1	1.442,98	115,43	0,00	0,00	0,00	0,00	0,00	115,43
<b>Total do Estabelecimento</b>		<b>90.014.24417/77</b>	<b>1.442,98</b>	<b>115,43</b>	<b>0,00</b>	<b>0,00</b>	<b>0,00</b>	<b>0,00</b>	<b>0,00</b>	<b>115,43</b>

**Estabelecimento:** 90.015.74165/79

Comp. Apuração	Categoria	Qtd. Trabalhadores	Base Remuneração Total	FGTS Mensal na Guia	FGTS Rescisório na Guia	Ind. Compensatória na Guia	Juros	Atualiz. Monetária	Multa	Total
07/2024	101	1	1.442,98	115,43	0,00	0,00	0,00	0,00	0,00	115,43
<b>Total do Estabelecimento</b>		<b>90.015.74165/79</b>	<b>1.442,98</b>	<b>115,43</b>	<b>0,00</b>	<b>0,00</b>	<b>0,00</b>	<b>0,00</b>	<b>0,00</b>	<b>115,43</b>
<b>Total da Guia</b>			<b>4.328,94</b>	<b>346,29</b>	<b>0,00</b>	<b>0,00</b>	<b>0,00</b>	<b>0,00</b>	<b>0,00</b>	<b>346,29</b>

**Descrição das categorias:**

- 101 - Empregado - Geral, inclusive o empregado público da administração direta ou indireta contratado pela CLT
- 102 - Empregado - Trabalhador rural por pequeno prazo da Lei 11.718/2008
- 103 - Empregado - Aprendiz
- 104 - Empregado - Doméstico
- 105 - Empregado - Contrato a termo firmado nos termos da Lei 9.801/1998
- 108 - Trabalhador temporário - Contrato nos termos da Lei 6.019/1974
- 107 - Empregado - Contrato de trabalho Verde e Amarelo - sem acordo para antecipação mensal da multa rescisória do FGTS
- 108 - Empregado - Contrato de trabalho Verde e Amarelo - com acordo para antecipação mensal da multa rescisória do FGTS
- 111 - Empregado - Contrato de trabalho intermitente
- 201 - Trabalhador avulso portuário
- 202 - Trabalhador avulso não portuário
- 301 - Servidor público titular de cargo efetivo, magistrado, ministro de Tribunal de Contas, conselheiro de Tribunal de Contas e membro do Ministério Público
- 302 - Servidor público ocupante de cargo exclusivo em comissão
- 303 - Exercente de mandato eletivo
- 304 - Servidor público exercente de mandato eletivo, inclusive com exercício de cargo em comissão
- 305 - Servidor público indicado para conselho ou órgão deliberativo, na condição de representante do governo, órgão ou entidade da administração pública
- 306 - Servidor público contratado por tempo determinado, sujeito a regime administrativo especial definido em lei própria
- 307 - Militar
- 308 - Conscrito
- 309 - Agente público - Outros
- 310 - Servidor público eventual
- 311 - Ministros, juizes, procuradores, promotores ou oficiais de justiça à disposição da Justiça Eleitoral
- 312 - Auxiliar local
- 401 - Dirigente Sindical - informação prestada pelo sindicato
- 410 - Trabalhador cedido/exercício em outro órgão/juiz auxiliar - informação prestada pelo cesalonário/destino
- 701 - Contribuinte individual - Autônomo em geral, exceto se enquadrado em uma das demais categorias de contribuinte individual
- 711 - Contribuinte individual - Transportador autônomo de passageiros
- 712 - Contribuinte individual - Transportador autônomo de carga
- 721 - Contribuinte individual - Diretor não empregado, com FGTS
- 722 - Contribuinte individual - Diretor não empregado, sem FGTS
- 723 - Contribuinte individual - Empresário, sócio e membro de conselho de administração ou fiscal
- 731 - Contribuinte individual - Cooperado que presta serviços por intermédio de cooperativa de trabalho
- 734 - Contribuinte individual - Transportador cooperado que presta serviços por intermédio de cooperativa de trabalho
- 738 - Contribuinte individual - Cooperado filiado a cooperativa de produção
- 741 - Contribuinte individual - Empreendedor individual
- 747 - Contribuinte individual - Magistrado classista temporário da Justiça do Trabalho ou da Justiça Eleitoral que seja aposentado de qualquer regime previdenciário
- 751 - Contribuinte individual - Associação eleito para direção de cooperativa, associação ou entidade de classe de qualquer natureza ou finalidade, bem como o síndico ou administrador eleito para exercer atividade de direção condominial, desde que recebam remuneração
- 771 - Contribuinte individual - Membro do conselho tutelar, nos termos da Lei 8.069/1990
- 781 - Ministro de confissão religiosa ou membro de vida consagrada, de congregação ou de ordem religiosa
- 807 - Estagiário
- 802 - Médico residente
- 803 - Bolsista, nos termos da Lei 8.951/1994
- 804 - Participante de curso de formação, como etapa de concurso público, sem vínculo de empregatário
- 805 - Aluno de curso de formação que receba bolsa

### Detalhe da Guia Emitida

**Empregador:** 33.957.361 **Nome Empregador:** ASCN CONSTRUTORA LTDA **Qtd. Trabalhadores:** 3 **Origem:** Gestão de Guias  
**Vencimento da Guia:** 20/08/2024 **Número da Guia:** 0124080121161433-2 **Emitida por:** 33.957.361/0001-80 - ASCN CONSTRUTORA **Data Emissão:** 01/08/2024 19:25:42 (Brasília)

#### Relação de Estabelecimentos

Comp. Apuração	Estabelecimento	Qtd. Trabalhadores	Base Remuneração Total	FGTS Mensal na Guia	FGTS Rescisório na Guia	Ind. Compensatória na Guia	Juros	Atualiz. Monetária	Multa	Total
07/2024	90.011.25370/73	1	1.442,98	115,43	0,00	0,00	0,00	0,00	0,00	115,43
07/2024	90.014.24417/77	1	1.442,98	115,43	0,00	0,00	0,00	0,00	0,00	115,43
07/2024	90.015.74165/79	1	1.442,98	115,43	0,00	0,00	0,00	0,00	0,00	115,43
<b>Total da Guia</b>			<b>4.328,94</b>	<b>346,29</b>	<b>0,00</b>	<b>0,00</b>	<b>0,00</b>	<b>0,00</b>	<b>0,00</b>	<b>346,29</b>



### Detalhe da Guia Emitida

**Empregador:** 33.957.361 **Nome Empregador:** ASCN CONSTRUTORA LTDA **Qtd. Trabalhadores:** 3 **Origem:** Gestão de Guias  
**Vencimento da Guia:** 20/08/2024 **Número da Guia:** 0124080121161433-2 **Emitida por:** 33.957.361/0001-80 - ASCN CONSTRUTORA **Data Emissão:** 01/08/2024 19:25:42 (Brasília)

#### Relação de Tipos de Valor

Estabelecimento: 90.011.25370/73											
Comp. Apuração	Tipo de Valor	Qtd. Trabalhadores	Base Remuneração Total	FGTS Mensal na Guia	FGTS Rescisório na Guia	Ind. Compensatória na Guia	Juros	Atualiz. Monetária	Multa	Total	
07/2024	11 - FGTS mensal	1	1.442,98	115,43	0,00	0,00	0,00	0,00	0,00	115,43	
<b>Total do Estabelecimento</b>		<b>90.011.25370/73</b>	<b>1.442,98</b>	<b>115,43</b>	<b>0,00</b>	<b>0,00</b>	<b>0,00</b>	<b>0,00</b>	<b>0,00</b>	<b>115,43</b>	

Estabelecimento: 90.014.24417/77											
Comp. Apuração	Tipo de Valor	Qtd. Trabalhadores	Base Remuneração Total	FGTS Mensal na Guia	FGTS Rescisório na Guia	Ind. Compensatória na Guia	Juros	Atualiz. Monetária	Multa	Total	
07/2024	11 - FGTS mensal	1	1.442,98	115,43	0,00	0,00	0,00	0,00	0,00	115,43	
<b>Total do Estabelecimento</b>		<b>90.014.24417/77</b>	<b>1.442,98</b>	<b>115,43</b>	<b>0,00</b>	<b>0,00</b>	<b>0,00</b>	<b>0,00</b>	<b>0,00</b>	<b>115,43</b>	

Estabelecimento: 90.015.74165/79											
Comp. Apuração	Tipo de Valor	Qtd. Trabalhadores	Base Remuneração Total	FGTS Mensal na Guia	FGTS Rescisório na Guia	Ind. Compensatória na Guia	Juros	Atualiz. Monetária	Multa	Total	
07/2024	11 - FGTS mensal	1	1.442,98	115,43	0,00	0,00	0,00	0,00	0,00	115,43	
<b>Total do Estabelecimento</b>		<b>90.015.74165/79</b>	<b>1.442,98</b>	<b>115,43</b>	<b>0,00</b>	<b>0,00</b>	<b>0,00</b>	<b>0,00</b>	<b>0,00</b>	<b>115,43</b>	
<b>Total da Guia</b>			<b>4.328,94</b>	<b>346,29</b>	<b>0,00</b>	<b>0,00</b>	<b>0,00</b>	<b>0,00</b>	<b>0,00</b>	<b>346,29</b>	



### Detalhe da Guia Emitida

**Empregador:** 33.957.361 **Nome Empregador:** ASCN CONSTRUTORA LTDA **Qtd. Trabalhadores:** 3 **Origem:** Gestão de Guias  
**Vencimento da Guia:** 20/08/2024 **Número da Guia:** 0124080121161433-2 **Emitida por:** 33.957.361/0001-80 - ASCN CONSTRUTORA **Data Emissão:** 01/08/2024 19:25:42 (Brasília)

#### Relação de Tomadores de Serviço

Tomador:		Sem Tomador								
Comp. Apuração	Qtd. Trabalhadores	Base Remuneração Total	FGTS Mensal na Guia	FGTS Rescisório na Guia	Ind. Compensatória na Guia	Juros	Atualiz. Monetária	Multa	Total	
07/2024	3	4.328,94	346,29	0,00	0,00	0,00	0,00	0,00	346,29	
	<b>Total da Guia</b>	<b>4.328,94</b>	<b>346,29</b>	<b>0,00</b>	<b>0,00</b>	<b>0,00</b>	<b>0,00</b>	<b>0,00</b>	<b>346,29</b>	





EXTRATO MENSAL

Emp.: 16 EDVAN GONZAGA SANTOS	Situação: Trabalhando	CPF: 083.702.515-01	Adm: 10/07/2023	
Incl.: Celetista	CC: 1	Depto: 1	Horas Mês: 220,00	
Carg.: 4 AJUDANDE DE PEDREIRO	C.B.O: 717020	Filial: 1	Salário: 1.442,98	
1 HORAS NORMAIS	220:00	1.442,98 P		
		209 DESC CONTRIBUICAO ASSISTENCIAL	1,50 21,64 D	
		998 I.N.S.S.	7,53 108,68 D	
		981 DESC.ADIANT.SALARIAL	577,19 577,19 D	
D: 0 Proventos: 1.442,98	Descontos: 707,51	Informativa: 115,43	Informativa Dedutora: 0	Líquido: 735,47
IF: 0 Base INSS: 1.442,98	Excedente INSS: 0,00	Base FGTS: 1.442,98	Valor FGTS: 115,43	Base IRRF: 865,79

Emp.: 4 GENIVAL ALMEIDA BISPO FILHO	Situação: Trabalhando	CPF: 079.057.995-22	Adm: 14/07/2022	
Incl.: Celetista	CC: 1	Depto: 1	Horas Mês: 220,00	
Carg.: 4 AJUDANDE DE PEDREIRO	C.B.O: 717020	Filial: 1	Salário: 1.442,98	
1 HORAS NORMAIS	220:00	1.442,98 P		
		209 DESC CONTRIBUICAO ASSISTENCIAL	1,50 21,64 D	
		998 I.N.S.S.	7,53 108,68 D	
		981 DESC.ADIANT.SALARIAL	577,19 577,19 D	
D: 0 Proventos: 1.442,98	Descontos: 707,51	Informativa: 115,43	Informativa Dedutora: 0	Líquido: 735,47
IF: 0 Base INSS: 1.442,98	Excedente INSS: 0,00	Base FGTS: 1.442,98	Valor FGTS: 115,43	Base IRRF: 757,11

Emp.: 8 VINICIUS SILVA BISPO	Situação: Trabalhando	CPF: 079.058.295-37	Adm: 13/09/2022	
Incl.: Celetista	CC: 1	Depto: 1	Horas Mês: 220,00	
Carg.: 4 AJUDANDE DE PEDREIRO	C.B.O: 717020	Filial: 1	Salário: 1.442,98	
1 HORAS NORMAIS	220:00	1.442,98 P		
		209 DESC CONTRIBUICAO ASSISTENCIAL	1,50 21,64 D	
		998 I.N.S.S.	7,53 108,68 D	
		981 DESC.ADIANT.SALARIAL	577,19 577,19 D	
D: 0 Proventos: 1.442,98	Descontos: 707,51	Informativa: 115,43	Informativa Dedutora: 0	Líquido: 735,47
IF: 0 Base INSS: 1.442,98	Excedente INSS: 0,00	Base FGTS: 1.442,98	Valor FGTS: 115,43	Base IRRF: 757,11

Emp.: 11 ANTONIO SOARES CORDEIRO NETO	Situação: Trabalhando	CPF: 038.768.825-08	Adm: 01/01/2023	
Incl.: Diretor	CC: 1	Depto: 1	Horas Mês: 220,00	
Carg.: 6 SOCIO	C.B.O: 214205	Filial: 1	Salário: 2.118,00	
100 PRO-LABORE	220:00	2.118,00 P		
		843 INSS EMPREGADOR	11,00 232,98 D	
D: 0 Proventos: 2.118,00	Descontos: 232,98	Informativa: 0	Informativa Dedutora: 0	Líquido: 1.885,02
IF: 0 Base INSS: 2.118,00	Excedente INSS: 0,00	Base FGTS: 0,00	Valor FGTS: 0,00	Base IRRF: 1.885,02

Total Geral Proventos: 6.446,94      Total Geral Descontos: 2.355,51  
Líquido Geral: 4.091,43

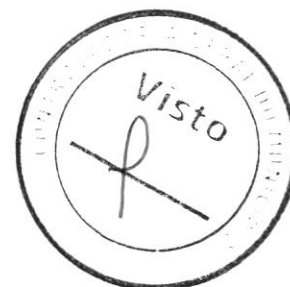



SISBB - SISTEMA DE INFORMACOES BANCO DO BRASIL  
05/08/2024 - AUTOATENDIMENTO - 16.19.16  
0684X00684 0001

Comprovante Pix

CLIENTE: ASCN CONSTRUTORA EIRELI  
AGENCIA: 0684-X CONTA: 37.725-2

=====

PAGAMENTO VIA QR CODE

-----

ID: E0000000020240805191900284372013  
CNPJ DO PAGADOR: 33.957.361/0001-80  
VALOR: R\$346,29  
TARIFA: R\$0,00  
DATA: 05/08/2024 - 16:19:07  
COD PRODUTO: b5619f556edc4796acefd403f6f3e374  
DEVEDOR: ASCN CONSTRUTORA LTDA  
CNPJ DO DEVEDOR: 33.\*\*\*.\*\*\*/\*-80

-----

PAGO PARA: Caixa Economica Federal  
CNPJ: 360.305/0001-04  
INSTITUICAO: 00360305 CAIXA ECONOMICA FEDERAL

-----

Esta transação pode ser tarifada em até 0,99%,  
com valor máximo de R\$10,00. O valor definitivo  
poderá ser consultado no BBDPJ.

-----

Notificacao enviada em: 05/08/2024 - 16:19:08

=====

DOCUMENTO: 080512  
AUTENTICACAO SISBB: 4.92D.D76.4DB.3D4.CCF

=====

Central de Atendimento BB  
4004 0001  
Consultas, informacoes e servicos transacionais.

SAC BB  
0800 729 0722  
Informacoes, reclamacoes, cancelamento de produ-  
tos e servicos.

Ouvidoria  
0800 729 5678  
Reclamacoes nao solucionadas nos canais  
habituais agencia, SAC e Demais canais de  
atendimento.

Atendimento a deficientes auditivos ou fala  
0800 729 0088  
Informacoes, reclamacoes, cancelamento de cartao  
e outros produtos e servicos de Ouvidoria.



**MINISTÉRIO DA FAZENDA  
SECRETARIA ESPECIAL DA RECEITA FEDERAL DO BRASIL  
RELATÓRIO DA DECLARAÇÃO COMPLETA - DCTFWeb**

<b>Nome do Contribuinte</b>	ASCN CONSTRUTORA LTDA	<b>CNPJ</b>	33.957.361/0001-80
<b>Período apuração</b>	07/2024	<b>Número do Recibo</b>	50000254316408
<b>Data/Hora da Transmissão</b>	09/08/2024 10:49:54	<b>Identificação da Apuração de Débitos</b>	27110278488 / eSocial 81824469 / Reinf CP

**Dados Iniciais**

<b>Classificação Tributária</b>	99-Pessoas Jurídicas em Geral
<b>Número do Recibo da Declaração Retificada</b>	50000251053116
<b>Missão Diplomática ou Repartição Consular</b>	0 - Sem acordo
<b>Ausência de Fatos Geradores</b>	Não

**Endereço**

<b>Logradouro</b>	CONSELHEIRO ELIEL MARTINS	<b>Número</b>	131
<b>Complemento</b>	CASA TERREO	<b>Bairro/Distrito</b>	CENTRO
<b>Município</b>	RIACHAO DO JACUIPE	<b>UF</b>	BA
<b>CEP</b>	44640000	<b>Telefone</b>	7591895303
<b>Correio Eletrônico</b>	ASCN.EGENHARIA@GMAIL.COM		

**Dados do Representante do Contribuinte e do Responsável pelo Preenchimento**

<b>Representante</b>	ANTONIO SOARES CORDEIRO NETO	<b>CPF</b>	03876882508
<b>Telefone</b>	00000000		
<b>Correio Eletrônico</b>	-		
<b>Responsável pelo Preenchimento</b>	-		
<b>CPF</b>	-	<b>CRC</b>	-
<b>UF</b>	-	<b>Telefone</b>	-
<b>Correio Eletrônico</b>	-		

**Débito Apurado e Crédito Vinculado**

<b>Código da Receita</b>	1082-01	<b>Descrição</b>	CP SEGURADOS - EMPREGADOS/AVULSO
<b>Período Apuração Débito</b>	07/2024		
<b>Débito Apurado</b>	326,04		
<b>Deduções</b>	Retenção Lei 9711/98: 326,04		
<b>Saldo a Pagar</b>	0,00		

**Débito Apurado e Crédito Vinculado**

<b>Código da Receita</b>	1099-01	<b>Descrição</b>	CP SEGURADOS - CONTRIBUINTES INDIVIDUAIS - 11%
<b>Período Apuração Débito</b>	07/2024		
<b>Débito Apurado</b>	232,98		
<b>Deduções</b>	Retenção Lei 9711/98: 232,98		
<b>Saldo a Pagar</b>	0,00		

**Débito Apurado e Crédito Vinculado**

<b>Código da Receita</b>	1138-01	<b>Descrição</b>	CP PATRONAL - EMPREGADOS/AVULSOS
<b>CNO</b>	90.011.25370/73	<b>CNPJ Prestador Serviço</b>	-
<b>Período Apuração Débito</b>	07/2024		
<b>Débito Apurado</b>	288,59		
<b>Deduções</b>	Retenção Lei 9711/98: 288,59		
<b>Saldo a Pagar</b>	0,00		



**Débito Apurado e Crédito Vinculado**

<b>Código da Receita</b>	1138-01	<b>Descrição</b>	CP PATRONAL - EMPREGADOS/AVULSOS
<b>CNO</b>	90.014.24417/77	<b>CNPJ Prestador Serviço</b>	-
<b>Período Apuração Débito</b>	07/2024		
<b>Débito Apurado</b>	288,59		
<b>Deduções</b>	Retenção Lei 9711/98: 288,59		
<b>Saldo a Pagar</b>	0,00		

**Débito Apurado e Crédito Vinculado**

<b>Código da Receita</b>	1138-01	<b>Descrição</b>	CP PATRONAL - EMPREGADOS/AVULSOS
<b>CNO</b>	90.015.74165/79	<b>CNPJ Prestador Serviço</b>	-
<b>Período Apuração Débito</b>	07/2024		
<b>Débito Apurado</b>	288,59		
<b>Deduções</b>	Retenção Lei 9711/98: 288,59		
<b>Saldo a Pagar</b>	0,00		

**Débito Apurado e Crédito Vinculado**

<b>Código da Receita</b>	1138-04	<b>Descrição</b>	CP PATRONAL - CONTRIBUINTES INDIVIDUAIS
<b>Período Apuração Débito</b>	07/2024		
<b>Débito Apurado</b>	423,60		
<b>Deduções</b>	Retenção Lei 9711/98: 423,60		
<b>Saldo a Pagar</b>	0,00		

**Débito Apurado e Crédito Vinculado**

<b>Código da Receita</b>	1646-01	<b>Descrição</b>	CP PATRONAL - GILRAT AJUSTADO
<b>CNO</b>	90.011.25370/73	<b>CNPJ Prestador Serviço</b>	-
<b>Período Apuração Débito</b>	07/2024		
<b>Débito Apurado</b>	43,28		
<b>Deduções</b>	Retenção Lei 9711/98: 43,28		
<b>Saldo a Pagar</b>	0,00		

**Débito Apurado e Crédito Vinculado**

<b>Código da Receita</b>	1646-01	<b>Descrição</b>	CP PATRONAL - GILRAT AJUSTADO
<b>CNO</b>	90.014.24417/77	<b>CNPJ Prestador Serviço</b>	-
<b>Período Apuração Débito</b>	07/2024		
<b>Débito Apurado</b>	43,28		
<b>Deduções</b>	Retenção Lei 9711/98: 43,28		
<b>Saldo a Pagar</b>	0,00		

**Débito Apurado e Crédito Vinculado**

<b>Código da Receita</b>	1646-01	<b>Descrição</b>	CP PATRONAL - GILRAT AJUSTADO
<b>CNO</b>	90.015.74165/79	<b>CNPJ Prestador Serviço</b>	-
<b>Período Apuração Débito</b>	07/2024		
<b>Débito Apurado</b>	43,28		
<b>Deduções</b>	Retenção Lei 9711/98: 43,28		
<b>Saldo a Pagar</b>	0,00		



**Débito Apurado e Crédito Vinculado**

<b>Código da Receita</b>	1170-01	<b>Descrição</b>	CP TERCEIROS - SALÁRIO EDUCAÇÃO
<b>CNO</b>	90.011.25370/73	<b>CNPJ Prestador Serviço</b>	-
<b>Período Apuração Débito</b>	07/2024		
<b>Débito Apurado</b>	36,07		
<b>Deduções</b>	Retenção Lei 9711/98: 36,07		
<b>Saldo a Pagar</b>	0,00		

**Débito Apurado e Crédito Vinculado**

<b>Código da Receita</b>	1170-01	<b>Descrição</b>	CP TERCEIROS - SALÁRIO EDUCAÇÃO
<b>CNO</b>	90.014.24417/77	<b>CNPJ Prestador Serviço</b>	-
<b>Período Apuração Débito</b>	07/2024		
<b>Débito Apurado</b>	36,07		
<b>Deduções</b>	Retenção Lei 9711/98: 36,07		
<b>Saldo a Pagar</b>	0,00		

**Débito Apurado e Crédito Vinculado**

<b>Código da Receita</b>	1170-01	<b>Descrição</b>	CP TERCEIROS - SALÁRIO EDUCAÇÃO
<b>CNO</b>	90.015.74165/79	<b>CNPJ Prestador Serviço</b>	-
<b>Período Apuração Débito</b>	07/2024		
<b>Débito Apurado</b>	36,07		
<b>Deduções</b>	Retenção Lei 9711/98: 36,07		
<b>Saldo a Pagar</b>	0,00		

**Débito Apurado e Crédito Vinculado**

<b>Código da Receita</b>	1176-01	<b>Descrição</b>	CP TERCEIROS - INCRA
<b>CNO</b>	90.011.25370/73	<b>CNPJ Prestador Serviço</b>	-
<b>Período Apuração Débito</b>	07/2024		
<b>Débito Apurado</b>	2,88		
<b>Deduções</b>	Retenção Lei 9711/98: 2,88		
<b>Saldo a Pagar</b>	0,00		

**Débito Apurado e Crédito Vinculado**

<b>Código da Receita</b>	1176-01	<b>Descrição</b>	CP TERCEIROS - INCRA
<b>CNO</b>	90.014.24417/77	<b>CNPJ Prestador Serviço</b>	-
<b>Período Apuração Débito</b>	07/2024		
<b>Débito Apurado</b>	2,88		
<b>Deduções</b>	Retenção Lei 9711/98: 2,88		
<b>Saldo a Pagar</b>	0,00		

**Débito Apurado e Crédito Vinculado**

<b>Código da Receita</b>	1176-01	<b>Descrição</b>	CP TERCEIROS - INCRA
<b>CNO</b>	90.015.74165/79	<b>CNPJ Prestador Serviço</b>	-
<b>Período Apuração Débito</b>	07/2024		
<b>Débito Apurado</b>	2,88		
<b>Deduções</b>	Retenção Lei 9711/98: 2,88		
<b>Saldo a Pagar</b>	0,00		

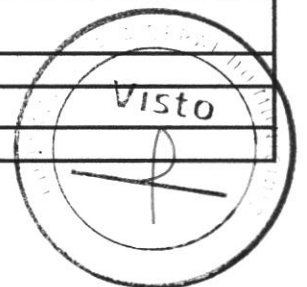

**Débito Apurado e Crédito Vinculado**

<b>Código da Receita</b>	1181-01	<b>Descrição</b>	CP TERCEIROS - SENAI
<b>CNO</b>	90.011.25370/73	<b>CNPJ Prestador Serviço</b>	-
<b>Período Apuração Débito</b>	07/2024		
<b>Débito Apurado</b>	14,42		
<b>Deduções</b>	Retenção Lei 9711/98: 14,42		
<b>Saldo a Pagar</b>	0,00		

**Débito Apurado e Crédito Vinculado**

<b>Código da Receita</b>	1181-01	<b>Descrição</b>	CP TERCEIROS - SENAI
<b>CNO</b>	90.014.24417/77	<b>CNPJ Prestador Serviço</b>	-
<b>Período Apuração Débito</b>	07/2024		
<b>Débito Apurado</b>	14,42		
<b>Deduções</b>	Retenção Lei 9711/98: 14,42		
<b>Saldo a Pagar</b>	0,00		

**Débito Apurado e Crédito Vinculado**

<b>Código da Receita</b>	1181-01	<b>Descrição</b>	CP TERCEIROS - SENAI
<b>CNO</b>	90.015.74165/79	<b>CNPJ Prestador Serviço</b>	-
<b>Período Apuração Débito</b>	07/2024		
<b>Débito Apurado</b>	14,42		
<b>Deduções</b>	Retenção Lei 9711/98: 14,42		
<b>Saldo a Pagar</b>	0,00		

**Débito Apurado e Crédito Vinculado**

<b>Código da Receita</b>	1184-01	<b>Descrição</b>	CP TERCEIROS - SESI
<b>CNO</b>	90.011.25370/73	<b>CNPJ Prestador Serviço</b>	-
<b>Período Apuração Débito</b>	07/2024		
<b>Débito Apurado</b>	21,64		
<b>Deduções</b>	Retenção Lei 9711/98: 21,64		
<b>Saldo a Pagar</b>	0,00		

**Débito Apurado e Crédito Vinculado**

<b>Código da Receita</b>	1184-01	<b>Descrição</b>	CP TERCEIROS - SESI
<b>CNO</b>	90.014.24417/77	<b>CNPJ Prestador Serviço</b>	-
<b>Período Apuração Débito</b>	07/2024		
<b>Débito Apurado</b>	21,64		
<b>Deduções</b>	Retenção Lei 9711/98: 21,64		
<b>Saldo a Pagar</b>	0,00		

**Débito Apurado e Crédito Vinculado**

<b>Código da Receita</b>	1184-01	<b>Descrição</b>	CP TERCEIROS - SESI
<b>CNO</b>	90.015.74165/79	<b>CNPJ Prestador Serviço</b>	-
<b>Período Apuração Débito</b>	07/2024		
<b>Débito Apurado</b>	21,64		
<b>Deduções</b>	Retenção Lei 9711/98: 21,64		
<b>Saldo a Pagar</b>	0,00		



**Débito Apurado e Crédito Vinculado**

<b>Código da Receita</b>	1200-01	<b>Descrição</b>	CP TERCEIROS - SEBRAE
<b>CNO</b>	90.011.25370/73	<b>CNPJ Prestador Serviço</b>	-
<b>Período Apuração Débito</b>	07/2024		
<b>Débito Apurado</b>	8,65		
<b>Deduções</b>	Retenção Lei 9711/98: 8,65		
<b>Saldo a Pagar</b>	0,00		

**Débito Apurado e Crédito Vinculado**

<b>Código da Receita</b>	1200-01	<b>Descrição</b>	CP TERCEIROS - SEBRAE
<b>CNO</b>	90.014.24417/77	<b>CNPJ Prestador Serviço</b>	-
<b>Período Apuração Débito</b>	07/2024		
<b>Débito Apurado</b>	8,65		
<b>Deduções</b>	Retenção Lei 9711/98: 8,65		
<b>Saldo a Pagar</b>	0,00		

**Débito Apurado e Crédito Vinculado**

<b>Código da Receita</b>	1200-01	<b>Descrição</b>	CP TERCEIROS - SEBRAE
<b>CNO</b>	90.015.74165/79	<b>CNPJ Prestador Serviço</b>	-
<b>Período Apuração Débito</b>	07/2024		
<b>Débito Apurado</b>	8,65		
<b>Deduções</b>	Retenção Lei 9711/98: 8,65		
<b>Saldo a Pagar</b>	0,00		





MINISTÉRIO DA FAZENDA

SECRETARIA ESPECIAL DA RECEITA FEDERAL DO BRASIL

Recibo de Entrega da Declaração de Débitos e Créditos Tributários Federais Previdenciários - DCTFWeb

<b>CNPJ/CPF</b>	33.957.361/0001-80
<b>Nome</b>	ASCN CONSTRUTORA LTDA
<b>Período de apuração</b>	07/2024
<b>Declaração Retificadora</b>	Sim
<b>Identificação da apuração de débitos</b>	27110278488 / eSocial 81824469 / Reinf CP

Totalização dos tributos apurados no período

Tributos	Débitos Apurados	Saldo a Pagar
<b>Contribuição Previdenciária Segurados</b>	R\$ 559,02	R\$ 0,00
<b>Contribuição Previdenciária Patronal</b>	R\$ 1.419,21	R\$ 0,00
<b>Contribuição para Outras Entidades e Fundos</b>	R\$ 250,98	R\$ 0,00
<b>IRRF</b>	R\$ 0,00	R\$ 0,00
<b>COFINS</b>	R\$ 0,00	R\$ 0,00
<b>PIS</b>	R\$ 0,00	R\$ 0,00
<b>CSRF</b>	R\$ 0,00	R\$ 0,00
<b>COSIRF</b>	R\$ 0,00	R\$ 0,00
<b>TOTAL</b>	R\$ 2.229,21	R\$ 0,00

O presente Recibo de Entrega da DCTFWeb contém a transcrição da Ficha Resumo da referida declaração, que constitui confissão de dívida, de forma irretroativa, dos tributos declarados. Fica o declarante ciente de que os tributos declarados na DCTFWeb e não pagos serão enviados para inscrição em Dívida Ativa da União, conforme o disposto no parágrafo 2º do artigo 5º do Decreto-Lei nº 2.124, de 13 de junho de 1984, combinado com a Portaria MF nº 118, de 28 de junho de 1984, estando o declarante sujeito ainda a:

- a) Sobre os tributos não pagos ou não recolhidos nos prazos legais incidirão multa e juros de mora, nos termos do art. 61 da Lei nº 9.430, de 27 de dezembro de 1996, combinado com o art. 35 da Lei nº 8.212, de 24 de julho de 1991;
- b) inclusão no Cadastro Informativo de Créditos não Quitados do Setor Público Federal (CADIN), impedindo operações de crédito com recursos públicos, a concessão de incentivos fiscais e financeiros e a celebração de convênios e similares que envolvam desembolso de recursos públicos e respectivos aditamentos (Lei nº 10.522, de 19 de julho de 2002);
- c) encaminhamento ao Ministério Público Federal de Representação Fiscal para Fins Penais nos casos que, em tese, tenham ocorrido crime contra a ordem tributária ou contra a previdência social, por deixar de recolher, no prazo legal, valor de tributo ou de contribuição social, descontado ou cobrado, na qualidade de sujeito passivo de obrigação e que deveria recolher aos cofres públicos (Lei nº 8.137, de 27 de dezembro de 1990 e Código Penal).

No caso de falta de apresentação ou de apresentação de declaração com incorreções ou omissões, o contribuinte ficará sujeito às multas previstas no artigo 32-A da Lei nº 8.212, de 1991, e no art. 7º da Lei nº 10.426, de 24 de abril de 2002.

Não surtirão efeitos as retificações de informações prestadas na DCTFWeb que pretendam excluir ou reduzir débitos:

- enviados para inscrição em Dívida Ativa da União, sejam eles saldos a pagar ou valores apurados em procedimento de auditoria interna;
- incluídos em parcelamento deferido;
- que tenham sido objeto de declaração de compensação não passível de retificação ou cancelamento.

Também não surtirão efeitos as retificações de débitos de tributos em relação aos quais o sujeito passivo tenha sido objeto de procedimento fiscal e/ou nos casos em que a apresentação da declaração ocorra após o prazo decadencial.

Dados do Representante da Pessoa Jurídica

<b>Nome</b>	ANTONIO SOARES CORDEIRO NETO
<b>CPF</b>	038.768.825-08
<b>Telefone</b>	-

Recibo de Entrega da DCTFWeb

<b>DCTFWeb recebida via Internet pelo Agente Receptor SERPRO em</b>	09/08/2024 10:49:54
<b>Nº do recibo de entrega</b>	0000050000254316408
<b>DCTFWeb transmitida com assinatura de certificado digital por</b>	33.957.361/0001-80



**MINISTÉRIO DA FAZENDA**  
**SECRETARIA ESPECIAL DA RECEITA FEDERAL DO BRASIL**  
**RELATÓRIO RESUMO DE DÉBITOS - DCTFWeb**

<b>Nome do Contribuinte</b>	ASCN CONSTRUTORA LTDA	<b>CNPJ</b>	33.957.361/0001-80
<b>Período de Apuração</b>	07/2024	<b>Número do Recibo</b>	0000050000254316408
<b>Data/Hora da Transmissão</b>	09/08/2024 10:49:54	<b>Identificação da Apuração de Débitos</b>	27110278488 / eSocial 81824469 / Reinf CP

**Grupo: CONTRIBUIÇÃO PREVIDENCIÁRIA SEGURADOS**

Código	Descrição	PA Débito	Valor Original	Créditos Vinculados	Saldo Devedor
1082-01	CP SEGURADOS - EMPREGADOS/AVULSO	07/2024	326,04	326,04	0,00
1099-01	CP SEGURADOS - CONTRIBUINTES INDIVIDUAIS - 11%	07/2024	232,98	232,98	0,00

**Grupo: CONTRIBUIÇÃO PREVIDENCIÁRIA PATRONAL**

Código	Descrição	PA Débito	Valor Original	Créditos Vinculados	Saldo Devedor
1138-04	CP PATRONAL - CONTRIBUINTES INDIVIDUAIS	07/2024	423,60	423,60	0,00

**Obra: 90.011.25370/73**  
**Grupo: CONTRIBUIÇÃO PREVIDENCIÁRIA PATRONAL**

Código	Descrição	PA Débito	Valor Original	Créditos Vinculados	Saldo Devedor
1138-01	CP PATRONAL - EMPREGADOS/AVULSOS	07/2024	288,59	288,59	0,00
1646-01	CP PATRONAL - GILRAT AJUSTADO	07/2024	43,28	43,28	0,00

**Obra: 90.011.25370/73**  
**Grupo: CONTRIBUIÇÃO PARA OUTRAS ENTIDADES E FUNDOS**

Código	Descrição	PA Débito	Valor Original	Créditos Vinculados	Saldo Devedor
1170-01	CP TERCEIROS - SALÁRIO EDUCAÇÃO	07/2024	36,07	36,07	0,00
1176-01	CP TERCEIROS - INCRA	07/2024	2,88	2,88	0,00
1181-01	CP TERCEIROS - SENAI	07/2024	14,42	14,42	0,00
1184-01	CP TERCEIROS - SESI	07/2024	21,64	21,64	0,00
1200-01	CP TERCEIROS - SEBRAE	07/2024	8,65	8,65	0,00

**Obra: 90.014.24417/77**  
**Grupo: CONTRIBUIÇÃO PREVIDENCIÁRIA PATRONAL**

Código	Descrição	PA Débito	Valor Original	Créditos Vinculados	Saldo Devedor
1138-01	CP PATRONAL - EMPREGADOS/AVULSOS	07/2024	288,59	288,59	0,00
1646-01	CP PATRONAL - GILRAT AJUSTADO	07/2024	43,28	43,28	0,00

**Obra: 90.014.24417/77**  
**Grupo: CONTRIBUIÇÃO PARA OUTRAS ENTIDADES E FUNDOS**

Código	Descrição	PA Débito	Valor Original	Créditos Vinculados	Saldo Devedor
1170-01	CP TERCEIROS - SALÁRIO EDUCAÇÃO	07/2024	36,07	36,07	0,00
1176-01	CP TERCEIROS - INCRA	07/2024	2,88	2,88	0,00
1181-01	CP TERCEIROS - SENAI	07/2024	14,42	14,42	0,00
1184-01	CP TERCEIROS - SESI	07/2024	21,64	21,64	0,00
1200-01	CP TERCEIROS - SEBRAE	07/2024	8,65	8,65	0,00

**Obra: 90.015.74165/79**  
**Grupo: CONTRIBUIÇÃO PREVIDENCIÁRIA PATRONAL**

Código	Descrição	PA Débito	Valor Original	Créditos Vinculados	Saldo Devedor
1138-01	CP PATRONAL - EMPREGADOS/AVULSOS	07/2024	288,59	288,59	0,00
1646-01	CP PATRONAL - GILRAT AJUSTADO	07/2024	43,28	43,28	0,00

**Obra: 90.015.74165/79**

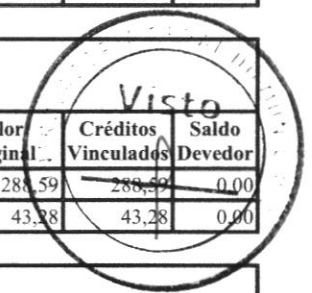

**Grupo: CONTRIBUIÇÃO PARA OUTRAS ENTIDADES E FUNDOS**

<b>Código</b>	<b>Descrição</b>	<b>PA Débito</b>	<b>Valor Original</b>	<b>Créditos Vinculados</b>	<b>Saldo Devedor</b>
1170-01	CP TERCEIROS - SALÁRIO EDUCAÇÃO	07/2024	36,07	36,07	0,00
1176-01	CP TERCEIROS - INCRA	07/2024	2,88	2,88	0,00
1181-01	CP TERCEIROS - SENAI	07/2024	14,42	14,42	0,00
1184-01	CP TERCEIROS - SESI	07/2024	21,64	21,64	0,00
1200-01	CP TERCEIROS - SEBRAE	07/2024	8,65	8,65	0,00



MINISTÉRIO DA FAZENDA  
SECRETARIA ESPECIAL DA RECEITA FEDERAL DO BRASIL  
RELATÓRIO RESUMO DE CRÉDITOS - DCTFWeb

Nome do Contribuinte	ASCN CONSTRUTORA LTDA	CNPJ	33.957.361/0001-80
Período de Apuração	07/2024	Número do Recibo	0000050000254316408
Data/Hora da Transmissão	09/08/2024 10:49:54	Identificação da Apuração de Débitos	27110278488 / eSocial 81824469 / Reinf CP

Descrição	Valor Informado/Importado	Valor Vinculado a Débito	Saldo disponível
Retenção Lei 9711/98 ou adiantamento de retenção	54.646,53	2.229,21	52.417,32















RELATÓRIO DIÁRIO DE OBRA						Data						
						S	T	Q	Q	S	S	D
CLIENTE: PREFEITURA MUNICIPAL DE SANTALUZ						EFETIVO PESSOAL						
OBJETO: CONTRATAÇÃO DE EMPRESA DE ENGENHARIA PARA EXECUÇÃO DE OBRA NA REFORMA DE POSTOS DE SAÚDE DO MUNICÍPIO DE SANTALUZ/BAHIA - POSTO NOVO HORIZONTE.						CATEGORIA						
CONTRATO Nº 245/2022						MÃO DE OBRA INDIRETA						
RDC: 805						RDC: 268						
Condições Climáticas: Manhã: ( 1 ) Tarde: ( 1 ) Noite: ( )						MÃO DE OBRA DIRETA						
SIMBOLÓGIA: 1- Tempo Bom 2- Chuva c/ cond. Trab. 3- Chuva s/ cond. Trab.						Gerente de Obra						
SERVIÇOS EXECUTADOS / OCORRÊNCIAS						Engenheiro 1						
CONTRAVERGA PRÉ-MOLDADA PARA VÃOS DE ATÉ 1,5 M DE COMPRIMENTO. AF_03/2016						Tec. de Segurança						
						Aux Adm						
						Mestre de obra						
						Encarregado geral 1						
						Hh DO DIA						
						MÃO DE OBRA DIRETA						
						Topógrafo						
						Auxiliar de topografia						
						Pedreiro 2						
						Ajudante Geral 2						
						Calceiteiro						
						Carpinteiro						
						Operador de Motosserra						
						Motorista						
						Montador						
						Montador/Eletricista						
						Eletricista						
						Operador de Petrol						
						Operador de Escavadeira						
						Operador de Pá carregadeira						
						Motorista de caçamba						
						Pintor						
						Serralheiro						
						Hh DO DIA						
CONSIDERAÇÕES						RESUMO DO EFETIVO						
						EFETIVO DO DIA						
						JORNADA DE TRABALHO						
						Hh DO DIA						
						Hh ACUMULADO						
OBSERVAÇÕES						EFETIVO EQUIPAMENTOS						
						TIPO						
						QTDE.						
						Veículo Leve						
						Caminhão Muncie						
						Caminhão Toco						
						Escavadeira						
						Pá carregadeira						
						Caçamba						
						Petrol						
						PC 200						
						Placa Vibratória						
GERENTE DE OBRA:						FISCALIZAÇÃO:						
Data: 25/06/2024						Data: 25/06/2024						

Franklin de J. S.  
 Engenheiro Civil  
 CREA 05188554-2

Antonio Soares Cordeiro Neto  
 Engenheiro Civil  
 CREA + 05188554-2



RELATÓRIO DIÁRIO DE OBRA						Data							
CLIENTE: PREFEITURA MUNICIPAL DE SANTALUZ						S	T	X	Q	Q	S	S	D
OBJETO: CONTRATAÇÃO DE EMPRESA DE ENGENHARIA PARA EXECUÇÃO DE OBRA NA REFORMA DE POSTOS DE SAÚDE DO MUNICÍPIO DE SANTALUZ/BAHIA - POSTO NOVO HORIZONTE.						EFETIVO PESSOAL							
CONTRATO N° 245/2022						CATEGORIA							
RDC: 005						MÃO DE OBRA INDIRETA							
RDO: 269						QTDE							
Condições Climáticas						MÃO DE OBRA DIRETA							
SIMBOLOGIA						Topografo							
1- Tempo Bom 2 - Chuva c/ cond. Trab. 3- Chuva s/ cond. Trab. Noite						Auxiliar de topografia							
SERVIÇOS EXECUTADOS / OCORRÊNCIAS						Pedreiro							
CONTRAVERGA PRÉ-MOLDADA PARA VÃOS DE ATÉ 1,5 M DE COMPRIMENTO. AF_53/2016						Ajudante Geral							
						Calçeteiro							
						Carpinteiro							
						Operador de Motosserra							
						Motorista							
						Montador							
						Montador/Eletricista							
						Eletricista							
						Operador de Patrol							
						Operador de Escavadeira							
						Operador de Pá carregadeira							
						Motorista de caçamba							
						Pintor							
						Serralheiro							
						Hh DO DIA							
						RESUMO DO EFETIVO							
CONSIDERAÇÕES						EFETIVO DO DIA							
						JORNADA DE TRABALHO							
						Hh DO DIA							
						Hh ACUMULADO							
OBSERVAÇÕES						EFETIVO EQUIPAMENTOS							
						TIPO							
						QTDE							
						Veículo Leve							
						Caminhão Manck							
						Caminhão Toco							
						Escavadeira							
						Pá carregadeira							
						Caçamba							
						Patrol							
						PC 200							
						Placa Vibratória							
GERENTE DE OBRA:						FISCALIZAÇÃO:							
Data: 26/06/2024						Data: 26/06/2024							

Franklin de J. Ser...

Antonio Soares Cordeiro Neto  
Engenheiro Civil  
CREA + 051888554-2



RELATÓRIO DIÁRIO DE OBRA						Data						
						S	T	Q	Q	S	S	D
CLIENTE: PREFEITURA MUNICIPAL DE SANTALUZ OBJETO: CONTRATAÇÃO DE EMPRESA DE ENGENHARIA PARA EXECUÇÃO DE OBRA NA REFORMA DE POSTOS DE SAÚDE DO MUNICÍPIO DE SANTALUZ/BAHIA - POSTO NOVO HORIZONTE.						EFETIVO PESSOAL						
CONTRATO N° 246/2022 RDC: 805 RDO: 270						CATEGORIA						
Condições Climáticas: Manhã: ( 1 ) Tarde: ( 1 ) 1- Tempo Bom 2 - Chuva c/ cond. Trab. 3- Chuva s/ cond. Trab. Noite: ( )						MÃO DE OBRA INDIRETA						
SIMBOLOGIA: SERVIÇOS EXECUTADOS / OCORRÊNCIAS						Gerente de Obra 1 Engenheiro Tec. de Segurança Aux Adm Mestre de obra Encarregado geral 1						
CONTRAVERGA PRÉ-MOLDADA PARA VÃOS DE ATÉ 1,5 M DE COMPRIMENTO. AF_03/2016						Hh DO DIA MÃO DE OBRA DIRETA Topógrafo Auxiliar de topografia Pedreiro 2 Ajudante Geral 2 Caloteiro Carpinteiro Operador de Motosserra Motorista Montador Montador/Eletricista Eletricista Operador de Patrol Operador de Escavadeira Operador de Pá carregadeira Motorista de caçamba Pintor Serralheiro						
CONSIDERAÇÕES						RESUMO DO EFETIVO						
						EFETIVO DO DIA JORNADA DE TRABALHO Hh DO DIA Hh ACUMULADO						
OBSERVAÇÕES						EFETIVO EQUIPAMENTOS						
						TIPO QTDE. Veículo Leve Caminhão Manck Caminhão Toco Escavadeira Pá carregadeira Caçamba Patrol PC 200 Placa Vibratória						
GERENTE DE OBRA:						FISCALIZAÇÃO:						
Data: 27/06/2024						Data: 27/06/2024						

Franklin de J. Sena  
 Engenheiro Civil  
 CREA 1521/1000-2/1

Antonio Soares Cordeiro Neto  
 Engenheiro Civil  
 CREA 051888554-2



RELATÓRIO DIÁRIO DE OBRA										Data							
										S	T	Q	Q	X	S	S	D
CLIENTE: PREFEITURA MUNICIPAL DE SANTALUZ OBJETO: CONTRATAÇÃO DE EMPRESA DE ENGENHARIA PARA EXECUÇÃO DE OBRA NA REFORMA DE POSTOS DE SAÚDE DO MUNICÍPIO DE SANTALUZ/BAHIA - POSTO NOVO HORIZONTE.										EFETIVO PESSOAL							
CONTRATO N° 245/2022 RDC: 805 RDO: 271										CATEGORIA							
Condições Climáticas: Manhã ( 1 ) Tarde ( 1 ) 1- Tempo Bom 2- Chuva s/ cond. Trab. 3- Chuva s/ cond. Trab. Noite ( )										MÃO DE OBRA INDIRETA							
SIMBOLOGIA										Gerente de Obra							
SERVIÇOS EXECUTADOS / OCORRÊNCIAS										Engenheiro 1							
CONTRAVERGA PRÉ-MOLDADA PARA VÃOS DE ATÉ 1,5 M DE COMPRIMENTO. AF_03/2016										Tec. de Segurança							
										Aux Adm							
										Mestre de obra							
										Encarregado geral 1							
										Hh DO DIA							
										MÃO DE OBRA DIRETA							
										Topógrafo							
										Auxiliar de topografia							
										Pedreiro 2							
										Ajudante Geral 2							
										Calçateiro							
										Carpinteiro							
										Operador de Motosserra							
										Motorista							
										Montador							
										Montador/Eletricista							
										Eletricista							
										Operador de Patrol							
										Operador de Escavadeira							
										Operador de Pá carregadeira							
										Motorista de caçamba							
										Pintor							
										Serralheiro							
										Hh DO DIA							
CONSIDERAÇÕES										RESUMO DO EFETIVO							
										EFETIVO DO DIA							
										JORNADA DE TRABALHO							
										Hh DO DIA							
										Hh ACUMULADO							
OBSERVAÇÕES										EFETIVO EQUIPAMENTOS							
										TIPO							
										QTDE.							
										Veículo Leve							
										Caminhão Munck							
										Caminhão Toco							
										Escavadeira							
										Pá carregadeira							
										Caçamba							
										Patrol							
										PC 200							
										Placa Vibratória							
GERENTE DE OBRA:										FISCALIZAÇÃO:							
Data: 28/06/2024										Data: 28/06/2024							

Franklin de S.  
 Engenheiro Civil  
 CREA 01/05188554-2

Antonio Soares Cordeiro Neto  
 Engenheiro Civil  
 CREA 01/05188554-2





RELATÓRIO DIÁRIO DE OBRA						Data						
						S	T	Q	Q	S	S	X
CLIENTE: PREFEITURA MUNICIPAL DE SANTALUZ OBJETO: CONTRATAÇÃO DE EMPRESA DE ENGENHARIA PARA EXECUÇÃO DE OBRA NA REFORMA DE POSTOS DE SAÚDE DO MUNICÍPIO DE SANTALUZ/BAHIA - POSTO NOVO HORIZONTE.						EFETIVO PESSOAL						
CONTRATO N° 245/2022 RDC: 905 RDO: 273						CATEGORIA						
Condições Climáticas: Manhã ( 1 ) Tarde ( 1 ) 1- Tempo Bom 2- Chuva c/ cond. Trab. 3- Chuva s/ cond. Trab.						MÃO DE OBRA INDIRETA						
SIMBOLOGIA						Gerente de Obra Engenheiro Tec. de Segurança Aux Adm Mestre de obra Encarregado geral						
SEM SERVIÇO						Hh DO DIA						
SERVIÇOS EXECUTADOS / OCORRÊNCIAS						MÃO DE OBRA DIRETA Topógrafo Auxiliar de topografia Pedreiro Ajudante Geral Calceiteiro Carpinteiro Operador de Motosserra Motorista Montador Montador/Eletricista Eletricista Operador de Patrol Operador de Escavadeira Operador de Pá carregadeira Motorista de caçamba Pintor Serralheiro						
CONSIDERAÇÕES						RESUMO DO EFETIVO EFETIVO DO DIA JORNADA DE TRABALHO Hh DO DIA Hh ACUMULADO						
OBSERVAÇÕES						EFETIVO EQUIPAMENTOS TIPO QTDE. Veículo Leve Caminhão Monck Caminhão Toco Escavadeira Pá carregadeira Caçamba Patrol PC 200 Placa Vibratória						
GERENTE DE OBRA: Data: 30/06/2024						FISCALIZAÇÃO: Data: 30/06/2024						

  
**Antonio Soares Cordeiro Neto**  
**Engenheiro Civil**  
**CREA + 051888554-2**

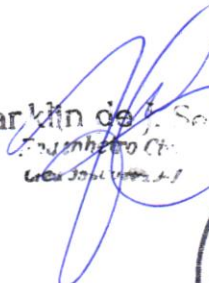
  
**Franklin de S. S.**  
**Engenheiro Civil**  
**CREA + 051888554-2**



RELATÓRIO DIÁRIO DE OBRA				Data							
				S	T	Q	Q	S	S	D	
CLIENTE: PREFEITURA MUNICIPAL DE SANTALUZ											
OBJETO: CONTRATAÇÃO DE EMPRESA DE ENGENHARIA PARA EXECUÇÃO DE OBRA NA REFORMA DE POSTOS DE SAÚDE DO MUNICÍPIO DE SANTALUZ/BAHIA - POSTO NOVO HORIZONTE.				EFETIVO PESSOAL							
CONTRATO Nº 245/2022				RDC: 005		RDO: 274		CATEGORIA			
Condições Climáticas: Manhã ( 1 ) Tarde ( 1 ) Nota: ( )				MÃO DE OBRA INDIRETA				QTDE			
SIMBOLOGIA: 1- Tempo Bom 2- Chuva al cond. Trab. 3- Chuva al cond. Trab.				Gerente de Obra							
SERVIÇOS EXECUTADOS / OCORRÊNCIAS				Engenheiro				1			
ALVENARIA DE VEDAÇÃO DE BLOCOS CERÂMICOS FURADOS NA HORIZONTAL DE 5X19X29 CM (ESPESSURA 9 CM) E ARGAMASSA DE ASSENTAMENTO COM PREPARO EM BETONEIRA AF_12/2021				Tec. de Segurança							
CHAPISCO APLICADO EM ALVENARIA (COM PRESENÇA DE VÃOS) E ESTRUTURAS DE CONCRETO DE FACHADA, COM EQUIPAMENTO DE PROJEÇÃO, ARGAMASSA TRAÇO 1:3 COM PREPARO EM BETONEIRA 400 L AF_06/2014				Aux Adm							
				Mestre de obra							
				Encarregado geral				1			
				Hh DO DIA							
				MÃO DE OBRA DIRETA							
				Topógrafo							
				Auxiliar de topografia							
				Pedreiro				2			
				Ajudante Geral				2			
				Calceiro							
				Carpinteiro							
				Operador de Motosserra							
				Motorista							
				Montador							
				Montador/Eletricista							
				Eletricista							
				Operador de Petrol							
				Operador de Escavadeira							
				Operador de Pá carregadeira							
				Motorista de caçamba							
				Pintor							
				Serralheiro							
				Hh DO DIA							
CONSIDERAÇÕES				RESUMO DO EFETIVO							
				EFETIVO DO DIA							
				JORNADA DE TRABALHO							
				Hh DO DIA							
				Hh ACUMULADO							
OBSERVAÇÕES				EFETIVO EQUIPAMENTOS							
				TIPO				QTDE.			
				Veículo Leve							
				Caminhão Mundi							
				Caminhão Tono							
				Escavadeira							
				Pá carregadeira							
				Caçamba							
				Patrol							
				PC 250							
				Placa Vibratória							
GERENTE DE OBRA:				FISCALIZAÇÃO:							
Data: 01/07/2024				Data: 01/07/2024							

Franklin de S. Sena  
Engenheiro Civil  
CREA 030.100.000-1

Antonio Soares Cordeiro Neto  
Engenheiro Civil  
CREA 051888554-2





RELATÓRIO DIÁRIO DE OBRA				Data						
CLIENTE: PREFEITURA MUNICIPAL DE SANTALUZ OBJETO: CONTRATAÇÃO DE EMPRESA DE ENGENHARIA PARA EXECUÇÃO DE OBRA NA REFORMA DE POSTOS DE SAÚDE DO MUNICÍPIO DE SANTALUZ/BAHIA - POSTO NOVO HORIZONTE. CONTRATO Nº 245/2022 RDC: 895 Nota: 275				S	T	Q	Q	S	S	D
				EFETIVO PESSOAL						
Condições Climáticas: Manhã: ( 1 ) Tarde: ( 1 )				CATEGORIA						
SIMBOLOGIA: 1- Tempo Bom 2- Chuva c/ cond. Trab. 3- Chuva s/ cond. Trab.				MÃO DE OBRA INDIRETA						
SERVIÇOS EXECUTADOS / OCORRÊNCIAS				Gerente de Obra						
ALVENARIA DE VEDAÇÃO DE BLOCOS CERÂMICOS FURADOS NA HORIZONTAL DE 9X19X29 CM (ESPESURA 9 CM) E ARGAMASSA DE ASSENTAMENTO COM PREPARO EM BETONEIRA AF_12/2021 CHAPISCO APLICADO EM ALVENARIA (COM PRESENÇA DE VÃOS) E ESTRUTURAS DE CONCRETO DE FACHADA, COM EQUIPAMENTO DE PROJEÇÃO. ARGAMASSA TRAÇO 1:3 COM PREPARO EM BETONEIRA 400 L. AF_96/2014				Engenheiro						
				Tec. de Segurança						
				Aux Adm						
				Mestre de obra						
				Encarregado geral						
				Hh DO DIA						
				MÃO DE OBRA DIRETA						
				Topografo						
				Auxiliar de topografa						
				Pedreiro						
Ajudante Geral										
Calceiteiro										
Carpinteiro										
Operador de Motosserra										
Motorista										
Montador										
Montador/Eletricista										
Eletricista										
Operador de Patrol										
Operador de Escavadeira										
Operador de Pá carregadeira										
Motorista de caçamba										
Pintor										
Serralheiro										
Hh DO DIA										
CONSIDERAÇÕES				RESUMO DO EFETIVO						
				EFETIVO DO DIA						
				JORNADA DE TRABALHO						
				Hh DO DIA						
OBSERVAÇÕES				Hh ACUMULADO						
				EFETIVO EQUIPAMENTOS						
				TIPO						
				QTD.						
				Veículo Leve						
				Caminhão Munck						
				Caminhão Toco						
				Escavadeira						
				Pá carregadeira						
				Caçamba						
				Patrol						
PC 200										
Placa Vibratória										
GERENTE DE OBRA:				FISCALIZAÇÃO:						
Data: 02/07/2024				Data: 02/07/2024						

  
**Antonio Soares Cordeiro Neto**  
 Engenheiro Civil  
 CREA + 051888554-2

  
 Franklin de Sousa  
 Engenheiro Civil  
 CREA + 051888554-2



RELATÓRIO DIÁRIO DE OBRA						Data							
						S	T	X	Q	Q	S	S	D
CLIENTE: PREFEITURA MUNICIPAL DE SANTALUZ OBJETO: CONTRATAÇÃO DE EMPRESA DE ENGENHARIA PARA EXECUÇÃO DE OBRA NA REFORMA DE POSTOS DE SAÚDE DO MUNICÍPIO DE SANTALUZ/BAHIA - POSTO NOVO HORIZONTE.						EFETIVO PESSOAL							
CONTRATO Nº 245/2022 RDC: 905 RDO: 276						CATEGORIA							
Condições Climáticas: Manhã: ( 1 ) Tarde: ( 1 ) 1- Tempo Bom 2- Chuva c/ cond. Trab. 3- Chuva s/ cond. Trab. Noite: ( )						MÃO DE OBRA INDIRETA							
SIMBOLOGIA: ALVENARIA DE VEDAÇÃO DE BLOCOS CERÂMICOS FURADOS NA HORIZONTAL DE 9X19X29 CM (ESPESSURA 9 CM) E ARGAMASSA DE ABSENTAMENTO COM PREPARO EM BETONEIRA, AF_12/2021 SERVIÇOS EXECUTADOS / OCORRÊNCIAS: CHAMISCO APLICADO EM ALVENARIA (COM PRESENÇA DE VÃOS) E ESTRUTURAS DE CONCRETO DE FACHADA, COM EQUIPAMENTO DE PROJEÇÃO. ARGAMASSA TRAÇO 1:3 COM PREPARO EM BETONEIRA 400 L, AF_05/2014						Gerente de Obra Engenheiro 1 Tec. de Segurança Aux Adm Mestre de obra Encarregado geral 1							
						Hh DO DIA							
						MÃO DE OBRA DIRETA							
						Topografo Auxiliar de topografia Pedreiro 2 Ajudante Geral 2 Caloteiro Carpinteiro Operador de Motosserra Motorista Montador Montador/Eletricista Eletricista Operador de Petrol Operador de Escavadeira Operador de Pá carregadeira Motorista de caçamba Pintor Serralheiro							
						Hh DO DIA							
CONSIDERAÇÕES						RESUMO DO EFETIVO							
						EFETIVO DO DIA JORNADA DE TRABALHO Hh DO DIA Hh ACUMULADO							
OBSERVAÇÕES						EFETIVO EQUIPAMENTOS							
						TIPO QTDE. Veículo Leve Caminhão Manca Caminhão Toco Escavadeira Pá carregadeira Caçamba Petrol PC 200 Placa Vibratória							
GERENTE DE OBRA:						FISCALIZAÇÃO:							
Data: 03/07/2024						Data: 03/07/2024							

  
**Antonio Soares Cordeiro Neto**  
**Engenheiro Civil**  
**CREA Nº 051888554-2**

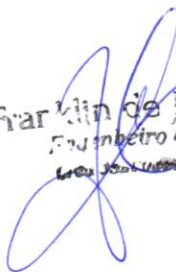
  
**Franklin de S. Souza**  
**Engenheiro Civil**  
**CREA Nº 051888554-2**

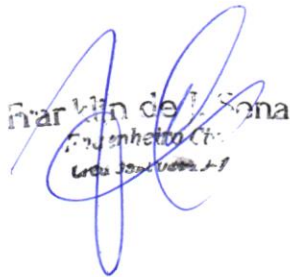

RELATÓRIO DIÁRIO DE OBRA				Data						
CLIENTE: PREFEITURA MUNICIPAL DE SANTALUZ OBJETO: CONTRATAÇÃO DE EMPRESA DE ENGENHARIA PARA EXECUÇÃO DE OBRA NA REFORMA DE POSTOS DE SAÚDE DO MUNICÍPIO DE SANTALUZ/BAHIA - POSTO NOVO HORIZONTE. CONTRATO Nº 245/2022 RDC: 095 RDO: 277				S	T	Q	Q	S	S	D
				EFETIVO PESSOAL						
Condições Climáticas: Manhã: ( 1 ) Tarde: ( 1 ) Noite: ( )				CATEGORIA						
SIMBOLOGIA: 1- Tempo Bom 2- Chuva c/ cond. Trab. 3- Chuva s/ cond. Trab.				MÃO DE OBRA INDIRETA						
SERVIÇOS EXECUTADOS / OCORRÊNCIAS ALVENARIA DE VEDAÇÃO DE BLOCOS CERÂMICOS FURADOS NA HORIZONTAL DE 3X19X29 CM (ESPESSURA 9 CM) E ARGAMASSA DE ASSENTAMENTO COM PREPARO EM BETONEIRA. AF. 12/2021 CHAPISCO APLICADO EM ALVENARIA (COM PRESENÇA DE VÃOS) E ESTRUTURAS DE CONCRETO DE FACHADA, COM EQUIPAMENTO DE PROJEÇÃO. ARGAMASSA TRAÇO 1:3 COM PREPARO EM BETONEIRA 400 L. AF. 06/2014				Gerente de Obra Engenheiro 1 Tec. de Segurança Aux. Adm. Mestre de obra Encarregado geral 1						
				MÃO DE OBRA DIRETA						
				Topógrafo Auxiliar de topografia Pedreiro 2 Ajudante Geral 2 Calceiteiro Carpinteiro Operador de Motosserra Motorista Montador Montador/Eletricista Eletricista Operador de Patrol Operador de Escavadeira Operador de Pá carregadeira Motorista de caçamba Pintor Serralheiro						
				RESUMO DO EFETIVO						
CONSIDERAÇÕES				EFETIVO DO DIA JORNADA DE TRABALHO Hh DO DIA Hh ACUMULADO						
OBSERVAÇÕES				EFETIVO EQUIPAMENTOS						
				TIPO Veículo Leve Caminhão Munck Caminhão Toco Escavadeira Pá carregadeira Caçamba Patrol PC 200 Placa Vibratória						
				QTDE.						
GERENTE DE OBRA:				FISCALIZAÇÃO:						
Data: 04/07/2024				Data: 04/07/2024						

  
 Francisco de Jesus  
 Engenheiro Civil  
 CREA 051888554-2

  
 Antonio Soares Cordeiro Neto  
 Engenheiro Civil  
 CREA 051888554-2



RELATÓRIO DIÁRIO DE OBRA						Data							
						S	T	Q	Q	X	S	S	D
CLIENTE: PREFEITURA MUNICIPAL DE SANTALUZ						EFETIVO PESSOAL							
OBJETO: CONTRATAÇÃO DE EMPRESA DE ENGENHARIA PARA EXECUÇÃO DE OBRA NA REFORMA DE POSTOS DE SAÚDE DO MUNICÍPIO DE SANTALUZ/BAHIA - POSTO NOVO HORIZONTE						CATEGORIA							
CONTRATO Nº 245/2022						QTDE							
RDC: 095						MÃO DE OBRA INDIRETA							
RDC: 278													
Condições Climáticas: Manhã: ( 1 ) Tarde: ( 1 ) Noite: ( )													
SIMBOLOGIA: 1- Tempo Bom 2- Chuva c/ cond. Trab. 3- Chuva s/ cond. Trab.						Gerente de Obra							
SERVIÇOS EXECUTADOS / OCORRÊNCIAS						Engenheiro 1							
ALVENARIA DE VEDAÇÃO DE BLOCOS CERÂMICOS FURADOS NA HORIZONTAL DE 9X19X29 CM (ESPESSURA 9 CM) E ARGAMASSA DE ASSENTAMENTO COM PREPARO EM BETONEIRA. AF_12/2021						Téc. de Segurança							
CHAPISCO APLICADO EM ALVENARIA (COM PRESENÇA DE VÃOS) E ESTRUTURAS DE CONCRETO DE FACHADA, COM EQUIPAMENTO DE PROJEÇÃO. ARGAMASSA TRAÇO 1:3 COM PREPARO EM BETONEIRA 400 L. AF_06/2014						Aux Adm							
						Mestre de obra							
						Encarregado geral 1							
						Hh DO DIA							
						MÃO DE OBRA DIRETA							
						Topógrafo							
						Auxiliar de topografia							
						Pedreiro 2							
						Ajudante Geral 2							
						Calçateiro							
						Carpinteiro							
						Operador de Motosserra							
						Motorista							
						Montador							
						Montador/Eletricista							
						Eletricista							
						Operador de Patrol							
						Operador de Escavadeira							
						Operador de Pá carregadeira							
						Motorista de caçamba							
						Pintor							
						Serralheiro							
						Hh DO DIA							
CONSIDERAÇÕES						RESUMO DO EFETIVO							
						EFETIVO DO DIA							
						JORNADA DE TRABALHO							
						Hh DO DIA							
						Hh ACUMULADO							
OBSERVAÇÕES						EFETIVO EQUIPAMENTOS							
						TIPO							
						QTDE.							
						Veículo Leve							
						Caminhão Bunch							
						Caminhão Toco							
						Escavadeira							
						Pá carregadeira							
						Caçamba							
						Patrol							
						PC 200							
						Placa Vibratória							
GERENTE DE OBRA:						FISCALIZAÇÃO:							
Data: 05/07/2024						Data: 05/07/2024							

*Franklin de J. S.*  
*Engenheiro Civil*  
*CREA 051888554-2*

*AS*  
**Antonio Soares Cordeiro Neto**  
**Engenheiro Civil**  
**CREA 051888554-2**

Visto  
*f*

RELATÓRIO DIÁRIO DE OBRA				Data							
				S	T	Q	Q	S	S	X	D
CLIENTE: PREFEITURA MUNICIPAL DE SANTALUZ CONTRATAÇÃO DE EMPRESA DE ENGENHARIA PARA EXECUÇÃO DE OBRA NA REFORMA DE POSTOS DE SAÚDE DO MUNICÍPIO DE SANTALUZ/BAHIA - POSTO NOVO HORIZONTE. CONTRATO Nº 245/2022 RDC: 005 RDO: 279				EFETIVO PESSOAL							
Condições Climáticas: Manhã: ( 1 ) Tarde: ( 1 ) Noite: ( ) SIMBOLOGIA: 1- Tempo Bom 2- Chuva c/ cond. Trab. 3- Chuva s/ cond. Trab.				MÃO DE OBRA INDIRETA							
SERVIÇOS EXECUTADOS / OCORRÊNCIAS ALVENARIA DE VEDAÇÃO DE BLOCOS CERÂMICOS FURADOS NA HORIZONTAL DE 9X19X29 CM (ESPESSURA 9 CM) E ARGAMASSA DE ASSENTAMENTO COM PREPARO EM BETONEIRA, AF. 12/2021 CHAPISCO APLICADO EM ALVENARIA (COM PRESENÇA DE VÁOS) E ESTRUTURAS DE CONCRETO DE FACHADA, COM EQUIPAMENTO DE PROJEÇÃO. ARGAMASSA TRAÇO 1:3 COM PREPARO EM BETONEIRA 400 L. AF. 06/2014				Gerente de Obra Engenheiro Tec. de Segurança Aux. Adm. Mestre de obra Encarregado geral							
				Hh DO DIA							
				MÃO DE OBRA DIRETA							
				Topógrafo Auxiliar de topografia Pedreiro Ajudante Geral Calçeteiro Carpinteiro Operador de Motosserra Motorista Montador Montador/Eletricista Eletricista Operador de Patrol Operador de Escavadeira Operador de Pá carregadeira Motorista de caçamba Pintor Serralheiro							
				Hh DO DIA							
CONSIDERAÇÕES				RESUMO DO EFETIVO							
				EFETIVO DO DIA JORNADA DE TRABALHO Hh DO DIA Hh ACUMULADO							
OBSERVAÇÕES				EFETIVO EQUIPAMENTOS							
				TIPO QTDE. Veículo Leve Caminhão Munck Caminhão Toco Escavadeira Pá carregadeira Caçamba Patrol PC 300 Placa Vibratória							
GERENTE DE OBRA:				FISCALIZAÇÃO:							
Data: 06/07/2024				Data: 06/07/2024							

  
 Franklin de I. Soares  
 Engenheiro Civil  
 CREA 051888554-2

  
 Antonio Soares Cordeiro Neto  
 Engenheiro Civil  
 CREA 051888554-2

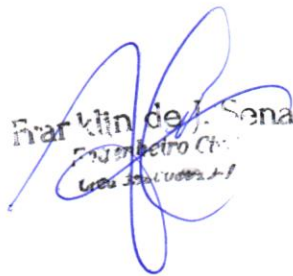

RELATÓRIO DIÁRIO DE OBRA						Data						
						S	T	Q	Q	S	S	X
CLIENTE: PREFEITURA MUNICIPAL DE SANTALUZ						EFETIVO PESSOAL						
OBJETO: CONTRATAÇÃO DE EMPRESA DE ENGENHARIA PARA EXECUÇÃO DE OBRA NA REFORMA DE POSTOS DE SAÚDE DO MUNICÍPIO DE SANTALUZ/BAHIA - POSTO NOVO HORIZONTE.						CATEGORIA						
CONTRATO N° 245/2022						MÃO DE OBRA INDIRETA						
RDC: 905						QTDE						
Condições Climáticas: Manhã: ( 1 ) Tarde: ( 1 ) Noite: ( )												
SIMBOLOGIA: 1- Tempo Bom 2- Chuva c/ cond. Trab. 3- Chuva s/ cond. Trab.												
SEM SERVIÇOS						Gerente de Obra						
SERVIÇOS EXECUTADOS / OCORRÊNCIAS						Engenheiro						
						Tec. de Segurança						
						Aux Adm						
						Mestre de obra						
						Encarregado geral						
						Hh DO DIA						
						MÃO DE OBRA DIRETA						
						Topografo						
						Auxiliar de topografia						
						Pedreiro						
						Ajudante Geral						
						Calçateiro						
						Carpinteiro						
						Operador de Motoerra						
						Motorista						
						Montador						
						Montador/Eltricista						
						Eltricista						
						Operador de Patrol						
						Operador de Escavadeira						
						Operador de Pá carregadeira						
						Motorista de caçamba						
						Pintor						
						Serralheiro						
						Hh DO DIA						
CONSIDERAÇÕES						RESUMO DO EFETIVO						
						EFETIVO DO DIA						
						JORNADA DE TRABALHO						
						Hh DO DIA						
						Hh ACUMULADO						
OBSERVAÇÕES						EFETIVO EQUIPAMENTOS						
						TIPO						
						QTDE.						
						Veiculo Leve						
						Caminhão Munck						
						Caminhão Toco						
						Escavadeira						
						Pá carregadeira						
						Caçamba						
						Patrol						
						PC 200						
						Placa Vibratória						
GERENTE DE OBRA:						FISCALIZAÇÃO:						
Data: 07/07/2024						Data: 07/07/2024						

  
 Franklin de J. Sena  
 Engenheiro Civil  
 CREA 051888554-2

  
 Antonio Soares Cordeiro Neto  
 Engenheiro Civil  
 CREA 051888554-2



RELATÓRIO DIÁRIO DE OBRA				Data								
				X								
				S	T	Q	Q	S	S	D		
CLIENTE: PREFEITURA MUNICIPAL DE SANTALUZ				EFETIVO PESSOAL								
OBJETO: CONTRATAÇÃO DE EMPRESA DE ENGENHARIA PARA EXECUÇÃO DE OBRA NA REFORMA DE POSTOS DE SAÚDE DO MUNICÍPIO DE SANTALUZ/BAHIA - POSTO NOVO HORIZONTE.				CATEGORIA				QTDE				
CONTRATO Nº 245/2022				RDC: 095				RDO: 281				
Condições Climáticas: Manhã: ( 1 ) Tarde: ( 1 ) Noite: ( )				MÃO DE OBRA INDIRETA								
SIMBOLOGIA: 1- Tempo Bom 2- Chuva c/ cond. Trab. 3- Chuva s/ cond. Trab.				Gerente de Obra								
SERVIÇOS EXECUTADOS / OCORRÊNCIAS				Engenheiro				1				
CHAPISCO APLICADO EM ALVENARIA (COM PRESENÇA DE VÁOS) E ESTRUTURAS DE CONCRETO DE FACHADA, COM EQUIPAMENTO DE PROJEÇÃO. ARGAMASSA TRAÇO 1:3 COM PREPARO EM BETONEIRA 400 L. AF_06/2014				Tec. de Segurança								
MASSA ÚNICA, PARA RECEBIMENTO DE PINTURA OU CERÂMICA, ARGAMASSA INDUSTRIALIZADA, PREPARO MECÂNICO, APLICADO COM EQUIPAMENTO DE MISTURA E PROJEÇÃO DE 1,5 M3/H EM FACES INTERNAS DE PAREDES, ESPESSURA DE SMM, SEM EXECUÇÃO DE TALISCAS. AF_06/2014				Aux. Adm.								
Escavação manual para bloco de coroamento ou sapata (sem escavação para colocação de fôrmas). af_06/2017				Mestre de obra								
				Encarregado geral				1				
				MÃO DE OBRA DIRETA								
				Topógrafo								
				Auxiliar de topografia								
				Pedreiro				2				
				Ajudante Geral				2				
				Calceteiro								
				Carpinteiro								
				Operador de Motosserra								
				Motorista								
				Montador								
				Montador/Eletricista								
				Eletricista								
				Operador de Petrol								
				Operador de Escavadeira								
				Operador de Pá carregadeira								
				Motorista de caçamba								
				Pintor								
				Serralheiro								
				RESUMO DO EFETIVO								
CONSIDERAÇÕES				EFETIVO DO DIA								
				JORNADA DE TRABALHO								
				Hh DO DIA								
				Hh ACUMULADO								
OBSERVAÇÕES				EFETIVO EQUIPAMENTOS								
				TIPO				QTDE.				
				Veículo Leve								
				Caminhão Munck								
				Caminhão Toco								
				Escavadeira								
				Pá carregadeira								
				Caçamba								
				Petrol								
				PC 200								
				Placa Vibratória								
GERENTE DE OBRA:				FISCALIZAÇÃO:								
Data: 08/07/2024				Data: 08/07/2024								

Franklin de J. Sousa  
 Engenheiro Civil  
 CREA 051888554-2

Antonio Soares Cordeiro Neto  
 Engenheiro Civil  
 CREA 051888554-2



RELATÓRIO DIÁRIO DE OBRA				Data								
CLIENTE: PREFEITURA MUNICIPAL DE SANTALUZ					X							
OBJETO: CONTRATAÇÃO DE EMPRESA DE ENGENHARIA PARA EXECUÇÃO DE OBRA NA REFORMA DE POSTOS DE SAÚDE DO MUNICÍPIO DE SANTALUZ/BAHIA - POSTO NOVO HORIZONTE.				EFETIVO PESSOAL								
CONTRATO Nº 245/2022				RDC: 095		RDO: 282		CATEGORIA		QTDE		
Condições Climáticas: Manhã: ( 1 ) Tarde: ( 1 ) Noite: ( )				MÃO DE OBRA INDIRETA								
SIMBOLOGIA: 1- Tempo Bom 2- Chuva cf. cond. Trab. 3- Chuva sf. cond. Trab.				Gerente de Obra								
SERVIÇOS EXECUTADOS / OCORRÊNCIAS				Engenheiro								
CHAPISCO APLICADO EM ALVENARIA (COM PRESENÇA DE VÃOS) E ESTRUTURAS DE CONCRETO DE FACHADA, COM EQUIPAMENTO DE PROJEÇÃO. ARGAMASSA TRAÇO 1:3 COM PREPARO EM BETONEIRA 400 L. AF_06/2014				Téc. de Segurança								
MASSA ÚNICA, PARA RECEBIMENTO DE PINTURA OU CERÂMICA, ARGAMASSA INDUSTRIALIZADA, PREPARO MECÂNICO, APLICADO COM EQUIPAMENTO DE MISTURA E PROJEÇÃO DE 1,5 M3/H EM FACES INTERNAS DE PAREDES, ESPESSURA DE 5MM, SEM EXECUÇÃO DE TALISCAS. AF_06/2014				Aux. Adm.								
Escavação manual para bloco de coroamento ou sapata (sem escavação para colocação de fôrmas). af_06/2017				Mestre de obra								
				Encarregado geral								
				Hh DO DIA								
				MÃO DE OBRA DIRETA								
				Topógrafo								
				Auxiliar de topografia								
				Pedreiro								
				Ajudante Geral								
				Calçateiro								
				Carpinteiro								
				Operador de Motosserra								
				Motorista								
				Montador								
				Montador/Eletricista								
				Eletricista								
				Operador de Patrol								
				Operador de Escavadeira								
				Operador de Pá carregadeira								
				Motorista de caçamba								
				Pintor								
				Serralheiro								
				Hh DO DIA								
CONSIDERAÇÕES				RESUMO DO EFETIVO								
				EFETIVO DO DIA								
				JORNADA DE TRABALHO								
				Hh DO DIA								
				Hh ACUMULADO								
OBSERVAÇÕES				EFETIVO EQUIPAMENTOS								
				TIPO								
				QTDE.								
				Veículo Leve								
				Caminhão Munch								
				Caminhão Toco								
				Escavadeira								
				Pá carregadeira								
				Caçamba								
				Patrol								
				PC 200								
				Placa Vibratória								
GERENTE DE OBRA:				FISCALIZAÇÃO:								
Data: 09/07/2024				Data: 09/07/2024								

Franklin de J. Sena  
 Engenheiro Civil  
 CREA 030110884-7

Antonio Soares Cordeiro Neto  
 Engenheiro Civil  
 CREA + 051888554-2





RELATÓRIO DIÁRIO DE OBRA						Data								
CLIENTE: PREFEITURA MUNICIPAL DE SANTALUZ						S	T	X	Q	S	S	D		
OBJETO: CONTRATAÇÃO DE EMPRESA DE ENGENHARIA PARA EXECUÇÃO DE OBRA NA REFORMA DE POSTOS DE SAÚDE DO MUNICÍPIO DE SANTALUZ/BAHIA - POSTO NOVO HORIZONTE.						EFETIVO PESSOAL								
CONTRATO Nº 245/2022						CATEGORIA							QTDE	
RDC: 085						MÃO DE OBRA INDIRETA								
RDO: 283														
Condições Climáticas: Manhã: ( 1 ) Tarde: ( 1 ) Noite: ( )						Gerente de Obra								
SIMBOLOGIA: 1- Tempo Bom 2- Chuva c/ cond. Trab. 3- Chuva s/ cond. Trab.						Engenheiro							1	
SERVIÇOS EXECUTADOS / OCORRÊNCIAS						Téc. de Segurança								
CHAPISCO APLICADO EM ALVENARIA (COM PRESENÇA DE VÃOS) E ESTRUTURAS DE CONCRETO DE FACHADA, COM EQUIPAMENTO DE PROJEÇÃO. ARGAMASSA TRAÇO 1:3 COM PREPARO EM BETONEIRA 400 L. AF_06/2014						Aux. Adm.								
MASSA ÚNICA, PARA RECEBIMENTO DE PINTURA OU CERÂMICA, ARGAMASSA INDUSTRIALIZADA, PREPARO MECÂNICO, APLICADO COM EQUIPAMENTO DE MISTURA E PROJEÇÃO DE 1,5 M3/H EM FACES INTERNAS DE PAREDES, ESPESSURA DE 5MM, SEM EXECUÇÃO DE TALISCAS. AF_06/2014						Mestre de obra								
Escavação manual para bloco de coroamento ou sapata (sem escavação para colocação de fôrmas). af_05/2017						Encarregado geral							1	
						Hh DO DIA								
						MÃO DE OBRA DIRETA								
						Topógrafo								
						Auxiliar de topografia								
						Pedreiro							2	
						Ajudante Geral							2	
						Calçateiro								
						Carpinteiro								
						Operador de Motoerra								
						Motorista								
						Montador								
						Montador/Eletricista								
						Eletricista								
						Operador de Patrol								
						Operador de Escavadeira								
						Operador de Pá carregadeira								
						Motorista de caçamba								
						Pintor								
						Serralheiro								
						Hh DO DIA								
CONSIDERAÇÕES						RESUMO DO EFETIVO								
						EFETIVO DO DIA								
						JORNADA DE TRABALHO								
						Hh DO DIA								
						Hh ACUMULADO								
OBSERVAÇÕES						EFETIVO EQUIPAMENTOS								
						TIPO							QTDE.	
						Veículo Leve								
						Caminhão Munck								
						Caminhão Toco								
						Escavadeira								
						Pá carregadeira								
						Caçamba								
						Patrol								
						PC 200								
						Placa Vibratória								
GERENTE DE OBRA:						FISCALIZAÇÃO:								
Data: 19/07/2024						Data: 19/07/2024								

Franklin de J. Sena  
 Engenheiro Civil  
 CREA 05188554-2

Antonio Soares Cordeiro Neto  
 Engenheiro Civil  
 CREA 05188554-2





RELATÓRIO DIÁRIO DE OBRA				Data							
				S	T	Q	Q	X	S	S	D
CLIENTE: PREFEITURA MUNICIPAL DE SANTALUZ											
OBJETO: CONTRATAÇÃO DE EMPRESA DE ENGENHARIA PARA EXECUÇÃO DE OBRA NA REFORMA DE POSTOS DE SAÚDE DO MUNICÍPIO DE SANTALUZ/BÁHIA - POSTO NOVO HORIZONTE.				EFETIVO PESSOAL							
CONTRATO Nº 245/2022				RDC: 005				RDC: 285			
Condições Climáticas: Manhã: ( 1 ) Tarde: ( 1 ) Noite: ( )				CATEGORIA							
SIMBOLOGIA				MÃO DE OBRA INDIRETA							
1- Tempo Bom 2- Chuva c/ cond. Trab. 3- Chuva s/ cond. Trab.				Gerente de Obra							
SERVIÇOS EXECUTADOS / OCORRÊNCIAS				Engenheiro 1							
CHAPISCO APLICADO EM ALVENARIA (COM PRESENÇA DE VÁOS) E ESTRUTURAS DE CONCRETO DE FACHADA, COM EQUIPAMENTO DE PROJEÇÃO. ARGAMASSA TRAÇÃO 1:3 COM PREPARO EM BETONEIRA 400 L. AF_06/2014				Téc. de Segurança							
MASSA ÚNICA, PARA RECEBIMENTO DE PINTURA OU CERÂMICA, ARGAMASSA INDUSTRIALIZADA, PREPARO MECÂNICO, APLICADO COM EQUIPAMENTO DE MISTURA E PROJEÇÃO DE 1,5 M3/H EM FACES INTERNAS DE PAREDES, ESPESSURA DE 5MM, SEM EXECUÇÃO DE TALISCAS. AF_06/2014				Aux. Adm.							
Escavação manual para bloco de coroamento ou sapata (sem escavação para colocação de fôrmas). af_06/2017				Mestre de obra							
				Encarregado geral 1							
				Hh DO DIA							
				MÃO DE OBRA DIRETA							
				Topógrafo							
				Auxiliar de topografia							
				Pedreiro 2							
				Ajudante Geral 2							
				Calçateiro							
				Carpinteiro							
				Operador de Motosserra							
				Motorista							
				Montador							
				Montador/Eletricista							
				Eletricista							
				Operador de Petrol							
				Operador de Escavadeira							
				Operador de Pá carregadeira							
				Motorista de caçamba							
				Pintor							
				Serralheiro							
				Hh DO DIA							
CONSIDERAÇÕES				RESUMO DO EFETIVO							
				EFETIVO DO DIA							
				JORNADA DE TRABALHO							
				Hh DO DIA							
				Hh ACUMULADO							
OBSERVAÇÕES				EFETIVO EQUIPAMENTOS							
				TIPO							
				QTDE.							
				Veículo Leve							
				Caminhão Manck							
				Caminhão Toco							
				Escavadeira							
				Pá carregadeira							
				Caçamba							
				Petrol							
				PC 200							
				Placa Vibratória							
GERENTE DE OBRA:				FISCALIZAÇÃO:							
Data: 12/07/2024				Data: 12/07/2024							

Franklin de J. Sousa  
 Engenheiro Civil  
 CREA 1888554-2

Antonio Soares Cordeiro Neto  
 Engenheiro Civil  
 CREA 1888554-2



RELATÓRIO DIÁRIO DE OBRA				Data						
				S	T	Q	Q	S	S	D
CLIENTE: PREFEITURA MUNICIPAL DE SANTALUZ				EFETIVO PESSOAL						
OBJETO: CONTRATAÇÃO DE EMPRESA DE ENGENHARIA PARA EXECUÇÃO DE OBRA NA REFORMA DE POSTOS DE SAÚDE DO MUNICÍPIO DE SANTALUZ/BAHIA - POSTO NOVO HORIZONTE.										
CONTRATO N° 245/2022				CATEGORIA						
RDC: 005				QTDE						
Nota: ( )				MÃO DE OBRA INDIRETA						
Condições Climáticas: Manhã: ( 1 ) Tarde: ( 1 )				Gerente de Obra						
SIMBOLOGIA: 1- Tempo Bom 2- Chuva c/ cond. Trab. 3- Chuva s/ cond. Trab.				Engenheiro						
SERVIÇOS EXECUTADOS / OCORRÊNCIAS				Tec. de Segurança						
CHAPISCO APLICADO EM ALVENARIA (COM PRESENÇA DE VÁOS) E ESTRUTURAS DE CONCRETO DE FACHADA, COM EQUIPAMENTO DE PROJEÇÃO. ARGAMASSA TRAÇO 1:3 COM PREPARO EM BETONEIRA 400 L. AF_06/2014				Aux. Adm.						
MASSA ÚNICA, PARA RECEBIMENTO DE PINTURA OU CERÂMICA, ARGAMASSA INDUSTRIALIZADA, PREPARO MECÂNICO, APLICADO COM EQUIPAMENTO DE MISTURA E PROJEÇÃO DE 1,5 M3/H EM FACES INTERNAS DE PAREDES, ESPESSURA DE 5MM, SEM EXECUÇÃO DE TALISCAS. AF_06/2014				Mestre de obra						
Escavação manual para bloco de coroamento ou sapata (sem escavação para colocação de fôrmas). af_05/2017				Encarregado geral						
				Hh DO DIA						
				MÃO DE OBRA DIRETA						
				Topógrafo						
				Auxiliar de topografia						
				Pedreiro						
				Ajudante Geral						
				Calçateiro						
				Carpinteiro						
				Operador de Motosserra						
				Motorista						
				Montador						
				Montador/Eletricista						
				Eletricista						
				Operador de Patrol						
				Operador de Escavadeira						
				Operador de P4 carregadeira						
				Motorista de caçamba						
				Pintor						
				Serralheiro						
				Hh DO DIA						
CONSIDERAÇÕES				RESUMO DO EFETIVO						
				EFETIVO DO DIA						
				JORNADA DE TRABALHO						
				Hh DO DIA						
				Hh ACUMULADO						
OBSERVAÇÕES				EFETIVO EQUIPAMENTOS						
				TIPO						
				QTDE.						
				Veículo Leve						
				Caminhão Munk						
				Caminhão Toco						
				Escavadeira						
				P4 carregadeira						
				Caçamba						
				Patrol						
				PC 200						
				Placa Vibratória						
GERENTE DE OBRA:				FISCALIZAÇÃO:						
Data: 13/07/2024				Data: 13/07/2024						

  
 Franklin de J. Sona  
 Engenheiro Civil  
 CREA 05188854-2

  
 Antonio Soares Cordeiro Neto  
 Engenheiro Civil  
 CREA 05188854-2



RELATÓRIO DIÁRIO DE OBRA						Data						
						S	T	Q	Q	S	S	X
CLIENTE: PREFEITURA MUNICIPAL DE SANTALUZ						EFETIVO PESSOAL						
OBJETO: CONTRATAÇÃO DE EMPRESA DE ENGENHARIA PARA EXECUÇÃO DE OBRA NA REFORMA DE POSTOS DE SAÚDE DO MUNICÍPIO DE SANTALUZ/BAHIA - POSTO NOVO HORIZONTE.						CATEGORIA						
CONTRATO Nº 245/2022						QTDE						
RDC: 005						MÃO DE OBRA INDIRETA						
RDO: 287												
Condições Climáticas: Manhã: ( 1 ) Tarde: ( 1 ) Noite: ( )												
SIMBOLOGIA												
1- Tempo Bom 2- Chuva c/ cond. Trab. 3- Chuva s/ cond. Trab.												
SEM SERVIÇOS						Gerente de Obra						
SERVIÇOS EXECUTADOS / OCORRÊNCIAS						Engenheiro						
						Tec. de Segurança						
						Aux Adm						
						Mestre de obra						
						Encarregado geral						
						Hh DO DIA						
						MÃO DE OBRA DIRETA						
						Topógrafo						
						Auxiliar de topografia						
						Pedreiro						
						Ajudante Geral						
						Calçateiro						
						Carpinteiro						
						Operador de Motosserra						
						Motorista						
						Montador						
						Montador/Eletricista						
						Eletricista						
						Operador de Patrol						
						Operador de Escavadeira						
						Operador de Pá carregadeira						
						Motorista de caçamba						
						Pintor						
						Serralheiro						
						Hh DO DIA						
CONSIDERAÇÕES						RESUMO DO EFETIVO						
						EFETIVO DO DIA						
						JORNADA DE TRABALHO						
						Hh DO DIA						
						Hh ACUMULADO						
OBSERVAÇÕES						EFETIVO EQUIPAMENTOS						
						TIPO						
						QTDE.						
						Veículo Leve						
						Caminhão Munch						
						Caminhão Toco						
						Escavadeira						
						Pá carregadeira						
						Caçamba						
						Patrol						
						PC 200						
						Placa Vibratória						
GERENTE DE OBRA:						FISCALIZAÇÃO:						
Data: 14/07/2024						Data: 14/07/2024						

Franklin de S. S. P.  
Engenheiro Civil  
CREA 05188554-2

Antonio Soares Cordeiro Neto  
Engenheiro Civil  
CREA 05188554-2

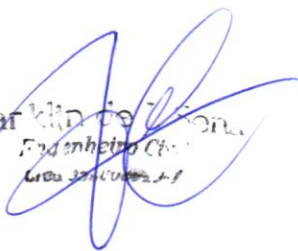

RELATÓRIO DIÁRIO DE OBRA		Data						
		X						
		S	T	Q	Q	S	S	D
CLIENTE: PREFEITURA MUNICIPAL DE SANTALUZ		EFETIVO PESSOAL						
OBJETO: CONTRATAÇÃO DE EMPRESA DE ENGENHARIA PARA EXECUÇÃO DE OBRA NA REFORMA DE POSTOS DE SAÚDE DO MUNICÍPIO DE SANTALUZ/BAHIA - POSTO NOVO HORIZONTE.								
CONTRATO Nº 246/2022		RDC: 005		RDO: 288		CATEGORIA		
Condições Climáticas: Manhã: ( 1 ) Tarde: ( 1 ) Noite: ( )		MÃO DE OBRA INDIRETA						
SIMBOLOGIA: 1- Tempo Bom 2- Chuva e/ cond. Trab. 3- Chuva s/ cond. Trab.								
SERVIÇOS EXECUTADOS / OCORRÊNCIAS								
CHAPISCO APLICADO EM ALVENARIA (COM PRESENÇA DE VÁOS) E ESTRUTURAS DE CONCRETO DE FACHADA, COM EQUIPAMENTO DE PROJEÇÃO. ARGAMASSA TRAÇO 1:3 COM PREPARO EM BETONEIRA 400 L. AF_06/2014		Gerente de Obra						
MASSA ÚNICA, PARA RECEBIMENTO DE PINTURA OU CERÂMICA, ARGAMASSA INDUSTRIALIZADA, PREPARO MECÂNICO, APLICADO COM EQUIPAMENTO DE MISTURA E PROJEÇÃO DE 1,5 M3/H EM FACES INTERNAS DE PAREDES, ESPESSURA DE 6MM, SEM EXECUÇÃO DE TALISCAS. AF_06/2014		Engenheiro						
Escavação manual para Moco de coroamento ou sapata (sem escavação para colocação de fôrmas). af_06/2017		Tec. de Segurança						
		Aux Adm						
		Mestre de obra						
		Encarregado geral						
		Hh DO DIA						
		MÃO DE OBRA DIRETA						
		Topógrafo						
		Auxiliar de topografia						
		Pedreiro						
		Ajudante Geral						
		Calceteiro						
		Carpinteiro						
		Operador de Motosserra						
		Motorista						
		Montador						
		Montador/Eletricista						
		Eletricista						
		Operador de Patrol						
		Operador de Escavadeira						
		Operador de Pá carregadeira						
		Motorista de caçamba						
		Pintor						
		Serralheiro						
		Hh DO DIA						
CONSIDERAÇÕES		RESUMO DO EFETIVO						
		EFETIVO DO DIA						
		JORNADA DE TRABALHO						
		Hh DO DIA						
		Hh ACUMULADO						
OBSERVAÇÕES		EFETIVO EQUIPAMENTOS						
		TIPO						
		QTDE.						
		Veículo Leve						
		Caminhão Muncck						
		Caminhão Toco						
		Escavadeira						
		Pá carregadeira						
		Caçamba						
		Patrol						
		PC 200						
		Placa Vibratória						
GERENTE DE OBRA:		FISCALIZAÇÃO:						
Data: 15/07/2024		Data: 15/07/2024						

  
 Franklin de Jesus  
 Engenheiro Civil  
 CREA 05188554-2

  
 Antonio Soares Cordeiro Neto  
 Engenheiro Civil  
 CREA 05188554-2



RELATÓRIO DIÁRIO DE OBRA						Data											
						S	T	Q	Q	S	S	D					
CLIENTE: PREFEITURA MUNICIPAL DE SANTALUZ						EFETIVO PESSOAL											
OBJETO: CONTRATAÇÃO DE EMPRESA DE ENGENHARIA PARA EXECUÇÃO DE OBRA NA REFORMA DE POSTOS DE SAÚDE DO MUNICÍPIO DE SANTALUZBAHIA - POSTO NOVO HORIZONTE.						CATEGORIA											
CONTRATO Nº 249/2022						MÃO DE OBRA INDIRETA											
RDC: 805						QTDE											
RDC: 289																	
Condições Climáticas: Manhã: ( 1 ) Tarde: ( 1 ) Noite: ( )						Gerente de Obra											
SIMBOLOGIA: 1- Tempo Bom 2- Chuva c/ cond. Trab. 3- Chuva s/ cond. Trab.						Engenheiro 1											
SERVIÇOS EXECUTADOS / OCORRÊNCIAS						Tec. de Segurança											
CHAPISCO APLICADO EM ALVENARIA (COM PRESENÇA DE VÁOS) E ESTRUTURAS DE CONCRETO DE FACHADA, COM EQUIPAMENTO DE PROJEÇÃO. ARGAMASSA TRAÇO 1:3 COM PREPARO EM BETONEIRA 400 L. AF_06/2014						Aux Adm											
MASSA ÚNICA, PARA RECEBIMENTO DE PINTURA OU CERÂMICA, ARGAMASSA INDUSTRIALIZADA, PREPARO MECÂNICO, APLICADO COM EQUIPAMENTO DE MISTURA E PROJEÇÃO DE 1,5 M3/H EM FACES INTERNAS DE PAREDES, ESPESSURA DE 5MM, SEM EXECUÇÃO DE TALISCAS. AF_06/2014						Mestre de obra											
Escavação manual para bloco de coroamento ou sapata (sem escavação para colocação de fôrmas). af_06/2017						Encarregado geral 1											
						Hh DO DIA											
						MÃO DE OBRA DIRETA											
						Topógrafo											
						Auxiliar de topografia											
						Pedreiro 2											
						Ajudante Geral 2											
						Caldeiteiro											
						Carpinteiro											
						Operador de Motosserra											
						Motorista											
						Montador											
						Montador/Eletricista											
						Eletricista											
						Operador de Patrol											
						Operador de Escavadeira											
						Operador de Pá carregadeira											
						Motorista de caçamba											
						Pintor											
						Serralheiro											
						Hh DO DIA											
CONSIDERAÇÕES						RESUMO DO EFETIVO											
						EFETIVO DO DIA											
						JORNADA DE TRABALHO											
						Hh DO DIA											
						Hh ACUMULADO											
OBSERVAÇÕES						EFETIVO EQUIPAMENTOS											
						TIPO											
						QTDE.											
						Veículo Leve											
						Caminhão Munch											
						Caminhão Toco											
						Escavadeira											
						Pá carregadeira											
						Caçamba											
						Patrol											
						PC 200											
						Placa Vibratória											
GERENTE DE OBRA:						FISCALIZAÇÃO:											
Data: 16/07/2024						Data: 16/07/2024											

Franklin de Sousa  
Engenheiro Civil  
CREA 051888554-2

Antonio Soares Cordeiro Neto  
Engenheiro Civil  
CREA 051888554-2

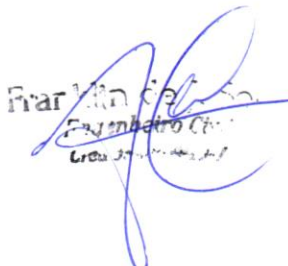

RELATÓRIO DIÁRIO DE OBRA						Data							
CLIENTE: PREFEITURA MUNICIPAL DE SANTALUZ OBJETO: CONTRATAÇÃO DE EMPRESA DE ENGENHARIA PARA EXECUÇÃO DE OBRA NA REFORMA DE POSTOS DE SAÚDE DO MUNICÍPIO DE SANTALUZ/BAHIA - POSTO NOVO HORIZONTE.						S	T	X	Q	Q	S	S	D
						EFETIVO PESSOAL							
CONTRATO Nº 245/2022						RDC: 605		RDO: 290		CATEGORIA			
Condições Climáticas: Manhã: ( 1 ) Tarde: ( 1 ) 1- Tempo Bom 2- Chuva s/ cond. Trab. 3- Chuva s/ cond. Trab. Nota: ( )						MÃO DE OBRA INDIRETA							
SIMBOLOGIA						SERVIÇOS EXECUTADOS / OCORRÊNCIAS							
CHAPISCO APLICADO EM ALVENARIA (COM PRESENÇA DE VÃOS) E ESTRUTURAS DE CONCRETO DE FACHADA, COM EQUIPAMENTO DE PROJEÇÃO. ARGAMASSA TRAÇO 1:3 COM PREPARO EM BETONEIRA 400 L. AF_06/2014 MASSA ÚNICA, PARA RECEBIMENTO DE PINTURA OU CERÂMICA. ARGAMASSA INDUSTRIALIZADA, PREPARO MECÂNICO, APLICADO COM EQUIPAMENTO DE MISTURA E PROJEÇÃO DE 1,5 M3/H EM FACES INTERNAS DE PAREDES, ESPESSURA DE 8MM, SEM EXECUÇÃO DE TALISCAS. AF_06/2014 Escavação manual para bloco de cornamento ou sapata (sem escavação para colocação de fôrmas). af_06/2017						Gerente de Obra Engenheiro 1 Tec. de Segurança Aux Adm Mestre de obra Encarregado geral 1							
						MÃO DE OBRA DIRETA							
						Topografo Auxiliar de topografia Pedreiro 2 Ajudante Geral 2 Calceiteiro Carpinteiro Operador de Motosserra Motorista Montador Montador/Eletricista Eletricista Operador de Patrol Operador de Escavadeira Operador de Pá carregadeira Motorista de caçamba Pintor Serralheiro							
						Hh DO DIA							
						RESUMO DO EFETIVO							
CONSIDERAÇÕES						EFETIVO DO DIA JORNADA DE TRABALHO Hh DO DIA Hh ACUMULADO							
						EFETIVO EQUIPAMENTOS							
OBSERVAÇÕES						TIPO QTDE. Veículo Leve Caminhão Munck Caminhão Toco Escavadeira Pá carregadeira Caçamba Patrol PC 200 Placa Vibratória							
GERENTE DE OBRA:						FISCALIZAÇÃO:							
Data: 17/07/2024						Data: 17/07/2024							

  
 Franklin Cordeiro Neto  
 Engenheiro Civil  
 CREA 051888554-2

  
 Antonio Soares Cordeiro Neto  
 Engenheiro Civil  
 CREA 051888554-2





RELATÓRIO DIÁRIO DE OBRA						Data							
						S	T	Q	X	Q	S	S	D
CLIENTE: PREFEITURA MUNICIPAL DE SANTALUZ						EFETIVO PESSOAL							
OBJETO: CONTRATAÇÃO DE EMPRESA DE ENGENHARIA PARA EXECUÇÃO DE OBRA NA REFORMA DE POSTOS DE SAÚDE DO MUNICÍPIO DE SANTALUZ/BAHIA - POSTO NOVO HORIZONTE.													
CONTRATO Nº 245/2022						CATEGORIA							
RDC: 005						MÃO DE OBRA INDIRETA							
RDO: 291						QTDE							
Condições Climáticas: Manhã ( 1 ) Tarde ( 1 ) 1- Tempo Bom 2- Chuva s/ cond. Trab. 3- Chuva s/ cond. Trab. Noite ( )						Gerente de Obra							
SIMBOLOGIA						Engenheiro 1							
SERVIÇOS EXECUTADOS / OCORRÊNCIAS						Tec. de Segurança							
CHAPISCO APLICADO EM ALVENARIA (COM PRESENÇA DE VÃOS) E ESTRUTURAS DE CONCRETO DE FACHADA, COM EQUIPAMENTO DE PROJEÇÃO. ARGAMASSA TRAÇO 1:3 COM PREPARO EM BETONEIRA 400 L. AF_06/2014 MASSA ÚNICA, PARA RECEBIMENTO DE PINTURA OU CERÂMICA. ARGAMASSA INDUSTRIALIZADA, PREPARO MECÂNICO, APLICADO COM EQUIPAMENTO DE MISTURA E PROJEÇÃO DE 1,5 M3H EM FACES INTERNAS DE PAREDES, ESPESSURA DE 5MM, SEM EXECUÇÃO DE TALISCAS. AF_06/2014 Escavação manual para bloco de coroamento ou sapata (sem escavação para colocação de fôrmas). af_06/2017						Aux Adm							
						Mestre de obra							
						Encarregado geral 1							
						Hh DO DIA							
						MÃO DE OBRA DIRETA							
						Topógrafo							
						Auxiliar de topografia							
						Pedreiro 2							
						Ajudante Geral 2							
						Calefeiro							
						Carpinteiro							
						Operador de Motosserra							
						Motorista							
						Montador							
						Montador/Eletricista							
						Eletricista							
						Operador de Patrol							
						Operador de Escavadeira							
						Operador de Pá carregadeira							
						Motorista de caçamba							
						Pintor							
						Serralheiro							
						Hh DO DIA							
						RESUMO DO EFETIVO							
CONSIDERAÇÕES						EFETIVO DO DIA							
						JORNADA DE TRABALHO							
						Hh DO DIA							
						Hh ACUMULADO							
OBSERVAÇÕES						EFETIVO EQUIPAMENTOS							
						TIPO							
						QTDE.							
						Veículo Leve							
						Caminhão Munk							
						Caminhão Toco							
						Escavadeira							
						Pá carregadeira							
						Caçamba							
						Patrol							
						PC 200							
						Placa Vibratória							
GERENTE DE OBRA:						FISCALIZAÇÃO:							
Data: 18/07/2024						Data: 18/07/2024							

Franklin de J. Souza  
 Engenheiro Civil  
 CREA 051888554-2

Antonio Soares Cordeiro Neto  
 Engenheiro Civil  
 CREA 051888554-2



RELATÓRIO DIÁRIO DE OBRA						Data							
						S	T	Q	Q	X	S	S	D
CLIENTE: PREFEITURA MUNICIPAL DE SANTALUZ						EFETIVO PESSOAL							
OBJETO: CONTRATAÇÃO DE EMPRESA DE ENGENHARIA PARA EXECUÇÃO DE OBRA NA REFORMA DE POSTOS DE SAÚDE DO MUNICÍPIO DE SANTALUZ/BAHIA - POSTO NOVO HORIZONTE.						CATEGORIA							
CONTRATO Nº 245/2022						MÃO DE OBRA INDIRETA							
RDC: 005						RDO: 202							
Notas: ( )													
Condições Climáticas: Manhã: ( 1 ) Tarde: ( 1 )						Gerente de Obra							
SIMBOLOGIA: 1- Tempo Bom 2- Chuva c/ cond. Trab. 3- Chuva s/ cond. Trab.						Engenheiro 1							
SERVIÇOS EXECUTADOS / OCORRÊNCIAS						Tec. de Segurança							
CHAPISCO APLICADO EM ALVENARIA (COM PRESENÇA DE VÃOS) E ESTRUTURAS DE CONCRETO DE FACHADA, COM EQUIPAMENTO DE PROJEÇÃO. ARGAMASSA TRAÇO 1:3 COM PREPARO EM BETONEIRA 400 L. AF_06/2014						Aux Adm							
MASSA ÚNICA, PARA RECEBIMENTO DE PINTURA OU CERÂMICA, ARGAMASSA INDUSTRIALIZADA, PREPARO MECÂNICO, APLICADO COM EQUIPAMENTO DE MISTURA E PROJEÇÃO DE 1,5 MM EM FACES INTERNAS DE PAREDES, ESPESURA DE 08MM, SEM EXECUÇÃO DE TALISCAS. AF_06/2014						Mestre de obra							
Escavação manual para bloco de coroamento ou sapata (sem escavação para colocação de fôrmas). af_06/2017						Encarregado geral 1							
						Hh DO DIA							
						MÃO DE OBRA DIRETA							
						Topógrafo							
						Auxiliar de topografia							
						Pedreiro 2							
						Ajudante Geral 2							
						Calefeiro							
						Carpinteiro							
						Operador de Motosserra							
						Motorista							
						Montador							
						Montador/Eletricista							
						Eletricista							
						Operador de Patrol							
						Operador de Escavadeira							
						Operador de Pá carregadeira							
						Motorista de caçamba							
						Pintor							
						Serralheiro							
						Hh DO DIA							
CONSIDERAÇÕES						RESUMO DO EFETIVO							
						EFETIVO DO DIA							
						JORNADA DE TRABALHO							
						Hh DO DIA							
						Hh ACUMULADO							
OBSERVAÇÕES						EFETIVO EQUIPAMENTOS							
						TIPO							
						QTDE.							
						Veículo Leve							
						Caminhão Muncie							
						Caminhão Toco							
						Escavadeira							
						Pá carregadeira							
						Caçamba							
						Patrol							
						PC 200							
						Placa Vibratória							
GERENTE DE OBRA:						FISCALIZAÇÃO:							
Data: 19/07/2024						Data: 19/07/2024							

Franklin de  
 Engenheiro Civil  
 CREA 051888554-2

Antonio Soares Cordeiro Neto  
 Engenheiro Civil  
 CREA 051888554-2



RELATÓRIO DIÁRIO DE OBRA						Data							
						S	T	Q	Q	S	S	X	D
CLIENTE: PREFEITURA MUNICIPAL DE SANTALUZ						EFETIVO PESSOAL							
OBJETO: CONTRATAÇÃO DE EMPRESA DE ENGENHARIA PARA EXECUÇÃO DE OBRA NA REFORMA DE POSTOS DE SAÚDE DO MUNICÍPIO DE SANTALUZ/BAHIA - POSTO NOVO HORIZONTE.						CATEGORIA							
CONTRATO Nº 245/2022						MÃO DE OBRA INDIRETA							
RDC: 005						RDO: 293							
Condições Climáticas: Manhã ( 1 ) Tarde ( 1 ) Noite ( )						MÃO DE OBRA DIRETA							
SIMBOLÓGIA: 1- Tempo Bom 2- Chuva c/ cond. Trab. 3- Chuva s/ cond. Trab.						Gerente de Obra							
SERVIÇOS EXECUTADOS / OCORRÊNCIAS						Engenheiro							
CHAPISCO APLICADO EM ALVENARIA (COM PRESENÇA DE VÃOS) E ESTRUTURAS DE CONCRETO DE FACHADA, COM EQUIPAMENTO DE PROJEÇÃO. ARGAMASSA TRAÇO 1:3 COM PREPARO EM BETONEIRA 400 L. AF_06/2014						Tec. de Segurança							
MASSA ÚNICA, PARA RECEBIMENTO DE PINTURA OU CERÂMICA, ARGAMASSA INDUSTRIALIZADA, PREPARO MECÂNICO, APLICADO COM EQUIPAMENTO DE MISTURA E PROJEÇÃO DE 1,5 M³/H EM FACES INTERNAS DE PAREDES, ESPESSURA DE 8MM, SEM EXECUÇÃO DE TALISCAS. AF_06/2014						Aux. Adm.							
Escavação manual para bloco de coroamento ou sapata (sem escavação para colocação de fôrmas). af_06/2017						Mestre de obra							
						Encarregado geral							
						Hh DO DIA							
						MÃO DE OBRA DIRETA							
						Topógrafo							
						Auxiliar de topografia							
						Pedreiro							
						Ajudante Geral							
						Calçateiro							
						Carpinteiro							
						Operador de Motosserra							
						Motorista							
						Montador							
						Montador/Eletricista							
						Eletricista							
						Operador de Patrol							
						Operador de Escavadeira							
						Operador de Pá carregadeira							
						Motorista de caçamba							
						Pintor							
						Serralheiro							
						Hh DO DIA							
CONSIDERAÇÕES						RESUMO DO EFETIVO							
						EFETIVO DO DIA							
						JORNADA DE TRABALHO							
						Hh DO DIA							
						Hh ACUMULADO							
OBSERVAÇÕES						EFETIVO EQUIPAMENTOS							
						TIPO							
						QTDE.							
						Veículo Leve							
						Caminhão March							
						Caminhão Toco							
						Escavadeira							
						Pá carregadeira							
						Caçamba							
						Patrol							
						PC 200							
						Placa Vibratória							
GERENTE DE OBRA:						FISCALIZAÇÃO:							
Data: 20/07/2024						Data: 20/07/2024							

Franklin de Jesus  
 Engenheiro Civil  
 CREA 05188554-2

Antonio Soares Cordeiro Neto  
 Engenheiro Civil  
 CREA 05188554-2

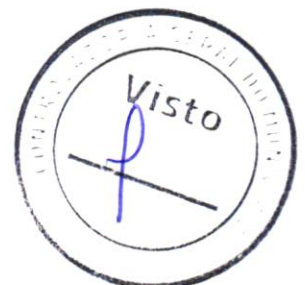

RELATÓRIO DIÁRIO DE OBRA						Data						
						S	T	Q	Q	S	S	X
CLIENTE: PREFEITURA MUNICIPAL DE SANTALUZ						EFETIVO PESSOAL						
OBJETO: CONTRATAÇÃO DE EMPRESA DE ENGENHARIA PARA EXECUÇÃO DE OBRA NA REFORMA DE POSTOS DE SAÚDE DO MUNICÍPIO DE SANTALUZ/BAHIA - POSTO NOVO HORIZONTE.						CATEGORIA						
CONTRATO Nº 245/2022						MÃO DE OBRA INDIRETA						
RDC: 005						QTDE						
RDO: 294												
Condições Climáticas: Manhã: ( 1 ) Tarde: ( 1 ) Noite: ( )												
SIMBOLÓGIA												
1- Tempo Bom 2- Chuva al. cond. Trab. 3- Chuva s/ cond. Trab.												
SEM SERVIÇOS						Gerente de Obra						
						Engenheiro						
						Tec. de Segurança						
						Aux Adm						
						Mestre de obra						
						Encarregado geral						
						Hh DO DIA						
						MÃO DE OBRA DIRETA						
						Topógrafo						
						Auxiliar de topografia						
						Pedreiro						
						Ajudante Geral						
						Calefeiro						
						Carpinteiro						
						Operador de Motosserra						
						Motorista						
						Montador						
						Montador/Eletricista						
						Eletricista						
						Operador de Petrol						
						Operador de Escavadeira						
						Operador de Pá carregadeira						
						Motorista de caçamba						
						Pintor						
						Serralheiro						
						Hh DO DIA						
CONSIDERAÇÕES						RESUMO DO EFETIVO						
						EFETIVO DO DIA						
						JORNADA DE TRABALHO						
						Hh DO DIA						
						Hh ACUMULADO						
OBSERVAÇÕES						EFETIVO EQUIPAMENTOS						
						TIPO						
						QTDE.						
						Veículo Leve						
						Caminhão Munch						
						Caminhão Toco						
						Escavadeira						
						Pá carregadeira						
						Caçamba						
						Patrol						
						PC 300						
						Placa Vibratória						
GERENTE DE OBRA:						FISCALIZAÇÃO:						
Data: 21/07/2024						Data: 21/07/2024						

Franklin de J. S.  
 Engenheiro Civil  
 CREA - 01/0000000-7

Antonio Soares Cordeiro Neto  
 Engenheiro Civil  
 CREA - 05188554-2



RELATÓRIO DIÁRIO DE OBRA						Data									
CLIENTE: PREFEITURA MUNICIPAL DE SANTALUZ OBJETO: CONTRATAÇÃO DE EMPRESA DE ENGENHARIA PARA EXECUÇÃO DE OBRA NA REFORMA DE POSTOS DE SAÚDE DO MUNICÍPIO DE SANTALUZ/BAHIA - POSTO NOVO HORIZONTE. CONTRATO Nº 245/2022 RDC: 005 Nota: 295						X									
						S	T	Q	Q	S	S	D			
Condições Climáticas: Manhã ( 1 ) Tarde ( 1 ) SIMBOLOGIA 1- Tempo Bom 2- Chuva c/ cond. Trab. 3- Chuva s/ cond. Trab. SERVIÇOS EXECUTADOS / OCORRÊNCIAS						EFETIVO PESSOAL Gerente de Obra Engenheiro 1 Tec. de Segurança Aux. Adm. Mestre de obra Encarregado geral 1									
LASTRO DE CONCRETO MAGRO, APLICADO EM BLOCOS DE COROAMENTO OU SAPATAS, ESPESSURA DE 3 CM. AF_08/2017 (COMPOSIÇÃO REPRESENTATIVA) EXECUÇÃO DE ESTRUTURAS DE CONCRETO ARMADO, PARA EDIFICAÇÃO HABITACIONAL UNIFAMILIAR TERREA (CASA EM EMPREENDIMENTOS), FCK = 25 MPa. AF_01/2017 (COMPOSIÇÃO REPRESENTATIVA) EXECUÇÃO DE ESTRUTURAS DE CONCRETO ARMADO, PARA EDIFICAÇÃO HABITACIONAL UNIFAMILIAR TERREA (CASA EM EMPREENDIMENTOS), FCK = 25 MPa. AF_01/2017						MÃO DE OBRA INDIRETA Hh DO DIA									
						MÃO DE OBRA DIRETA Topógrafo Auxiliar de topografia Pedreiro 2 Ajudante Geral 2 Calceteiro Carpinteiro Operador de Motosserra Motorista Montador Montador/Eletricista Eletricista Operador de Patrol Operador de Escavadeira Operador de Pá carregadeira Motorista de caçamba Pintor Serralheiro									
						Hh DO DIA									
CONSIDERAÇÕES						RESUMO DO EFETIVO									
						EFETIVO DO DIA JORNADA DE TRABALHO Hh DO DIA Hh ACUMULADO									
OBSERVAÇÕES						EFETIVO EQUIPAMENTOS									
						TIPO QTDE. Veículo Leve Caminhão Muncie Caminhão Toco Escavadeira Pá carregadeira Caçamba Patrol PC 200 Placa Vibratória									
GERENTE DE OBRA:						FISCALIZAÇÃO:									
Data: 22/07/2024						Data: 22/07/2024									

Franklin de J. Sena  
 Engenheiro Civil  
 CREA 051888554-2

Antonio Soares Cordeiro Neto  
 Engenheiro Civil  
 CREA 051888554-2

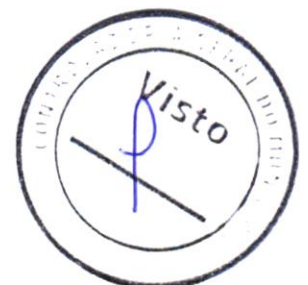

RELATÓRIO DIÁRIO DE OBRA						Data							
CLIENTE: PREFEITURA MUNICIPAL DE SANTALUZ						S	X	T	Q	Q	S	S	D
OBJETO: CONTRATAÇÃO DE EMPRESA DE ENGENHARIA PARA EXECUÇÃO DE OBRA NA REFORMA DE POSTOS DE SAÚDE DO MUNICÍPIO DE SANTALUZ/BAHIA - POSTO NOVO HORIZONTE.						EFETIVO PESSOAL							
CONTRATO Nº 246/2022						CATEGORIA							
RDC: 995						MÃO DE OBRA INDIRETA							
RDO: 296						QTDE							
Condições Climáticas: Manhã: ( 1 ) Tarde: ( 1 ) Noite: ( )						MÃO DE OBRA DIRETA							
SIMBOLOGIA: 1- Tempo Bom 2- Chuva c/ cond. Trab. 3- Chuva s/ cond. Trab.						Gerente de Obra							
SERVIÇOS EXECUTADOS / OCORRÊNCIAS						Engenheiro							
LASTRO DE CONCRETO MAGRO, APLICADO EM BLOCOS DE COROAMENTO OU SAPATAS, ESPESSURA DE 3 CM. AF_08/2017 (COMPOSIÇÃO REPRESENTATIVA) EXECUÇÃO DE ESTRUTURAS DE CONCRETO ARMADO, PARA EDIFICAÇÃO HABITACIONAL UNIFAMILIAR TÉRREA (CASA EM EMPREENDIMENTOS), FCK = 25 MPA. AF_01/2017 (COMPOSIÇÃO REPRESENTATIVA) EXECUÇÃO DE ESTRUTURAS DE CONCRETO ARMADO, PARA EDIFICAÇÃO HABITACIONAL UNIFAMILIAR TÉRREA (CASA EM EMPREENDIMENTOS), FCK = 25 MPA. AF_01/2017						1							
						Tec. de Segurança							
						Aux. Adm.							
						Mestre de obra							
						Encarregado geral							
						1							
						Hh DO DIA							
						MÃO DE OBRA DIRETA							
						Topógrafo							
						Auxiliar de topografia							
						Pedreiro							
						2							
						Ajudante Geral							
						2							
						Caleteiro							
						Carpinteiro							
						Operador de Motosserra							
						Motorista							
						Montador							
						Montador/Eletricista							
						Eletricista							
						Operador de Patrol							
						Operador de Escavadeira							
						Operador de Pá carregadeira							
						Motorista de caçamba							
						Pintor							
						Serralheiro							
						Hh DO DIA							
						RESUMO DO EFETIVO							
CONSIDERAÇÕES						EFETIVO DO DIA							
						JORNADA DE TRABALHO							
						Hh DO DIA							
						Hh ACUMULADO							
OBSERVAÇÕES						EFETIVO EQUIPAMENTOS							
						TIPO							
						QTDE.							
						Veículo Leve							
						Caminhão Muncie							
						Caminhão Toco							
						Escavadeira							
						Pá carregadeira							
						Caçamba							
						Patrol							
						PC 260							
						Placa Vibratória							
GERENTE DE OBRA:						FISCALIZAÇÃO:							
Data: 23/07/2024						Data: 23/07/2024							

  
**Antonio Soares Cordeiro Neto**  
**Engenheiro Civil**  
**CREA - 051888554-2**

  
**Franklin de J. S.**  
 Engenheiro Civil  
 CREA - 051888554-2

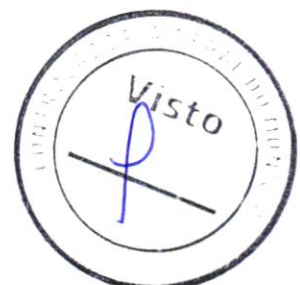

RELATÓRIO DIÁRIO DE OBRA						Data						
						S	T	X	Q	S	S	D
CLIENTE: PREFEITURA MUNICIPAL DE SANTALUZ						EFETIVO PESSOAL						
OBJETO: CONTRATAÇÃO DE EMPRESA DE ENGENHARIA PARA EXECUÇÃO DE OBRA NA REFORMA DE POSTOS DE SAÚDE DO MUNICÍPIO DE SANTALUZ/BAHIA - POSTO NOVO HORIZONTE.												
CONTRATO Nº 245/2022						CATEGORIA						
RDC: 005						MÃO DE OBRA INDIRETA						
RDO: 297						MÃO DE OBRA DIRETA						
Condições Climáticas: Manhã: ( 1 ) Tarde: ( 1 ) 1- Tempo Bom 2- Chuva c/ cond. Trab. 3- Chuva s/ cond. Trab. Nota: ( )						Gerente de Obra						
SIMBIOLOGIA						Engenheiro 1						
SERVIÇOS EXECUTADOS / OCORRÊNCIAS						Téc. de Segurança						
						Aux Adm						
LASTRO DE CONCRETO MAGRO, APLICADO EM BLOCOS DE CORDAMENTO OU SAPATAS, ESPESSURA DE 3 CM. AF_08/2017 (COMPOSIÇÃO REPRESENTATIVA) EXECUÇÃO DE ESTRUTURAS DE CONCRETO ARMADO, PARA EDIFICAÇÃO HABITACIONAL UNIFAMILIAR TÉRREA (CASA EM EMPREENDIMENTOS). FCK = 25 MPA. AF_01/2017						Mestre de obra						
						Encarregado geral 1						
[COMPOSIÇÃO REPRESENTATIVA] EXECUÇÃO DE ESTRUTURAS DE CONCRETO ARMADO, PARA EDIFICAÇÃO HABITACIONAL UNIFAMILIAR TÉRREA (CASA EM EMPREENDIMENTOS). FCK = 25 MPA. AF_01/2017						Hh DO DIA						
						MÃO DE OBRA DIRETA						
						Topógrafo						
						Auxiliar de topografia						
						Pedreiro 2						
						Ajudante Geral 2						
						Calefiteiro						
						Carpinteiro						
						Operador de Motosserra						
						Motorista						
						Montador						
						Montador/Eletricista						
						Eletricista						
						Operador de Patrol						
						Operador de Escavadeira						
						Operador de Pá carregadeira						
						Motorista de caçamba						
						Pintor						
						Serralheiro						
						Hh DO DIA						
CONSIDERAÇÕES						RESUMO DO EFETIVO						
						EFETIVO DO DIA						
						JORNADA DE TRABALHO						
						Hh DO DIA						
OBSERVAÇÕES						Hh ACUMULADO						
						EFETIVO EQUIPAMENTOS						
						TIPO						
						QTDE.						
						Veículo Leve						
						Caminhão Muçk						
						Caminhão Toco						
						Escavadeira						
						Pá carregadeira						
						Caçamba						
						Patrol						
						PC 200						
						Placa Vibratória						
GERENTE DE OBRA:						FISCALIZAÇÃO:						
Data: 24/07/2024						Data: 24/07/2024						

*Franklin de A. S. Soares*  
 Engenheiro Civil  
 CREA 051888554-2

*ASA*  
**Antonio Soares Cordeiro Neto**  
**Engenheiro Civil**  
**CREA 051888554-2**

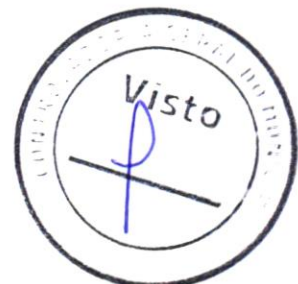

RELATÓRIO DIÁRIO DE OBRA						Data							
						S	T	Q	X	Q	S	S	D
CLIENTE: PREFEITURA MUNICIPAL DE SANTALUZ OBJETO: CONTRATAÇÃO DE EMPRESA DE ENGENHARIA PARA EXECUÇÃO DE OBRA NA REFORMA DE POSTOS DE SAÚDE DO MUNICÍPIO DE SANTALUZ/BÁHIA - POSTO NOVO HORIZONTE.						EFETIVO PESSOAL							
CONTRATO Nº 245/2022 RDC: 905 RDO: 298						CATEGORIA							
Condições Climáticas: Manhã: ( 1 ) Tarde: ( 1 ) Noite: ( ) SIMBIOLOGIA: 1- Tempo Bom 2- Chuva c/ cond. Trab. 3- Chuva s/ cond. Trab.						MÃO DE OBRA INDIRETA							
SERVIÇOS EXECUTADOS / OCORRÊNCIAS LASTRO DE CONCRETO MAGRO, APLICADO EM BLOCOS DE CORDOAMENTO OU SAPATAS, ESPESSURA DE 3 CM. AF_08/2017 (COMPOSIÇÃO REPRESENTATIVA) EXECUÇÃO DE ESTRUTURAS DE CONCRETO ARMADO, PARA EDIFICAÇÃO HABITACIONAL UNIFAMILIAR TERREA (CASA EM EMPREENDIMENTOS), FCK = 25 MPA. AF_01/2017 (COMPOSIÇÃO REPRESENTATIVA) EXECUÇÃO DE ESTRUTURAS DE CONCRETO ARMADO, PARA EDIFICAÇÃO HABITACIONAL UNIFAMILIAR TERREA (CASA EM EMPREENDIMENTOS), FCK = 25 MPA. AF_01/2017						Gerente de Obra 1 Engenheiro Tec. de Segurança Aux Adm Mestre de obra Encarregado geral 1							
						Hh DO DIA							
						MÃO DE OBRA DIRETA							
						Topografo Auxiliar de topografia Pedreiro 2 Ajudante Geral 2 Calceiro Carpinteiro Operador de Motosserra Motorista Montador Movizador/Eletricista Eletricista Operador de Patrol Operador de Escavadeira Operador de Pá carregadeira Motorista de caçamba Pintor Serralheiro							
						Hh DO DIA							
CONSIDERAÇÕES						RESUMO DO EFETIVO							
						EFETIVO DO DIA JORNADA DE TRABALHO Hh DO DIA Hh ACUMULADO							
OBSERVAÇÕES						EFETIVO EQUIPAMENTOS							
						TIPO QTDE. Veiculo Leve Caminhão Munch Caminhão Toco Escavadeira Pá carregadeira Caçamba Patrol PC 200 Placa Vibratória							
GERENTE DE OBRA:						FISCALIZAÇÃO:							
Data: 25/07/2024						Data: 25/07/2024							

Franklin de J. S.  
 Engenheiro Civil  
 CREA - 051888554-2

Antonio Soares Cordeiro Neto  
 Engenheiro Civil  
 CREA - 051888554-2

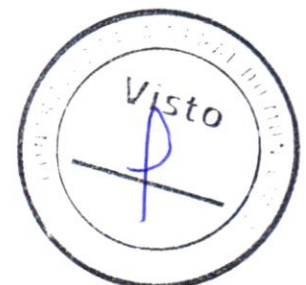



RELATÓRIO DIÁRIO DE OBRA				Data							
				S	T	Q	Q	X	S	S	D
CLIENTE: PREFEITURA MUNICIPAL DE SANTALUZ				EFETIVO PESSOAL							
OBJETO: CONTRATAÇÃO DE EMPRESA DE ENGENHARIA PARA EXECUÇÃO DE OBRA NA REFORMA DE POSTOS DE SAÚDE DO MUNICÍPIO DE SANTALUZ/BAHIA - POSTO NOVO HORIZONTE.				CATEGORIA							
CONTRATO N° 245/2022				RDC: 005				RDC: 299			
Condições Climáticas: Manhã: ( 1 ) Tarde: ( 1 ) Nota: ( )				MÃO DE OBRA INDIRETA							
SIMBOLOGIA				Gerente de Obra							
1- Tempo Bom 2- Chuva c/ cond. Trab. 3- Chuva s/ cond. Trab.				Engenheiro 1							
SERVIÇOS EXECUTADOS / OCORRÊNCIAS				Tec. de Segurança							
LASTRO DE CONCRETO MAGRO, APLICADO EM BLOCOS DE COROAMENTO OU SAPATAS, ESPESSURA DE 3 CM. AF_08/2017				Aux. Adm.							
(COMPOSIÇÃO REPRESENTATIVA) EXECUÇÃO DE ESTRUTURAS DE CONCRETO ARMADO, PARA EDIFICAÇÃO HABITACIONAL UNIFAMILIAR TÉRREA (CASA EM EMPREENDIMENTOS), FCK = 25 MPa. AF_01/2017				Mestre de obra							
(COMPOSIÇÃO REPRESENTATIVA) EXECUÇÃO DE ESTRUTURAS DE CONCRETO ARMADO, PARA EDIFICAÇÃO HABITACIONAL UNIFAMILIAR TÉRREA (CASA EM EMPREENDIMENTOS), FCK = 25 MPa. AF_01/2017				Encarregado geral 1							
				Hh DO DIA							
				MÃO DE OBRA DIRETA							
				Topógrafo							
				Auxiliar de topografia							
				Pedreiro 2							
				Ajudante Geral 2							
				Calceteiro							
				Carpinteiro							
				Operador de Motosserra							
				Motorista							
				Montador							
				Montador/Eletricista							
				Eletricista							
				Operador de Patrol							
				Operador de Escavadeira							
				Operador de Pá carregadeira							
				Motorista de caçamba							
				Pintor							
				Serralheiro							
				Hh DO DIA							
CONSIDERAÇÕES				RESUMO DO EFETIVO							
				EFETIVO DO DIA							
				JORNADA DE TRABALHO							
				Hh DO DIA							
				Hh ACUMULADO							
OBSERVAÇÕES				EFETIVO EQUIPAMENTOS							
				TIPO							
				Veículo Leve							
				Caminhão Muncie							
				Caminhão Toco							
				Escavadeira							
				Pá carregadeira							
				Caçamba							
				Patrol							
				PC 200							
				Placa Vibratória							
GERENTE DE OBRA:				FISCALIZAÇÃO:							
Data: 26/07/2024				Data: 26/07/2024							

Franklin de J. S.

Antonio Soares Cordeiro Neto  
Engenheiro Civil  
CREA + 051888554-2

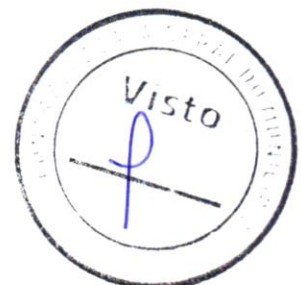

RELATÓRIO DIÁRIO DE OBRA				Data						
CLIENTE: PREFEITURA MUNICIPAL DE SANTALUZ				S	T	Q	Q	S	X	D
OBJETO: CONTRATAÇÃO DE EMPRESA DE ENGENHARIA PARA EXECUÇÃO DE OBRA NA REFORMA DE POSTOS DE SAÚDE DO MUNICÍPIO DE SANTALUZ/BAHIA - POSTO NOVO HORIZONTE.				EFETIVO PESSOAL						
CONTRATO Nº 245/2022		RDC: 095		RDO: 300		CATEGORIA		QTDE		
Condições Climáticas: Manhã: ( 1 ) Tarde: ( 1 ) Noite: ( )				MÃO DE OBRA INDIRETA						
SIMBOLOGIA: 1- Tempo Bom 2- Chuva s/ cond. Trab. 3- Chuva s/ cond. Trab.				Gerente de Obra						
SERVIÇOS EXECUTADOS / OCORRÊNCIAS				Engenheiro						
LASTRO DE CONCRETO MAGRO, APLICADO EM BLOCOS DE COROAMENTO OU SAPATAS, ESPESSURA DE 3 CM. AF_08/2017				Tec. de Segurança						
(COMPOSIÇÃO REPRESENTATIVA) EXECUÇÃO DE ESTRUTURAS DE CONCRETO ARMADO, PARA EDIFICAÇÃO HABITACIONAL UNIFAMILIAR TÉRREA (CASA EM EMPREENDIMENTOS), FCK = 25 MPA. AF_01/2017				Aux Adm						
(COMPOSIÇÃO REPRESENTATIVA) EXECUÇÃO DE ESTRUTURAS DE CONCRETO ARMADO, PARA EDIFICAÇÃO HABITACIONAL UNIFAMILIAR TÉRREA (CASA EM EMPREENDIMENTOS), FCK = 25 MPA. AF_01/2017				Mestre de obra						
				Encarregado geral						
				Hh DO DIA						
				MÃO DE OBRA DIRETA						
				Topógrafo						
				Auxiliar de topografia						
				Pedreiro						
				Ajudante Geral						
				Calceteiro						
				Carpinteiro						
				Operador de Motosserra						
				Motorista						
				Montador						
				Montador/Eletricista						
				Eletricista						
				Operador de Patrol						
				Operador de Escavadeira						
				Operador de Pá carregadeira						
				Motorista de caçamba						
				Pintor						
				Serralheiro						
				Hh DO DIA						
CONSIDERAÇÕES				RESUMO DO EFETIVO						
				EFETIVO DO DIA						
				JORNADA DE TRABALHO						
				Hh DO DIA						
				Hh ACUMULADO						
OBSERVAÇÕES				EFETIVO EQUIPAMENTOS						
				TIPO						
				QTDE						
				Veículo Leve						
				Caminhão Munk						
				Caminhão Toco						
				Escavadeira						
				Pá carregadeira						
				Caçamba						
				Patrol						
				PC 200						
				Placa Vibratória						
GERENTE DE OBRA:				FISCALIZAÇÃO:						
Data: 27/07/2024				Data: 27/07/2024						

Franklin de J. Sena  
 Engenheiro Civil  
 CREA 01/100000-0

Antonio Soares Cordeiro Neto  
 Engenheiro Civil  
 CREA 051888554-2



RELATÓRIO DIÁRIO DE OBRA										Data						
										S	T	Q	Q	S	S	X
CLIENTE: PREFEITURA MUNICIPAL DE SANTALUZ OBJETO: CONTRATAÇÃO DE EMPRESA DE ENGENHARIA PARA EXECUÇÃO DE OBRA NA REFORMA DE POSTOS DE SAÚDE DO MUNICÍPIO DE SANTALUZ/BAHIA - POSTO NOVO HORIZONTE.										EFETIVO PESSOAL						
CONTRATO Nº 245/2022 RDC: 895 RDO: 301										CATEGORIA QTDE						
Condições Climáticas: Manhã ( 1 ) Tarde ( 1 ) 1- Tempo Bom 2- Chuva s/ cond. Trab. 3- Chuva s/ cond. Trab. Nota:										MÃO DE OBRA INDIRETA						
SIMBOLOGIA										SERVIÇOS EXECUTADOS / OCORRÊNCIAS						
SEM SERVIÇO										Gerente de Obra Engenheiro Tec. de Segurança Aux Adm Mestre de obra Encarregado geral  Hh DO DIA						
										MÃO DE OBRA DIRETA						
										Topografo Auxiliar de topografia Pedreiro Ajudante Geral Calçeteiro Carpinteiro Operador de Motosserra Motorista Montador Montador/Eletricista Eletricista Operador de Patrol Operador de Escavadeira Operador de Pá carregadeira Motorista de caçamba Pintor Serralheiro						
										Hh DO DIA						
CONSIDERAÇÕES										RESUMO DO EFETIVO						
										EFETIVO DO DIA JORNADA DE TRABALHO Hh DO DIA Hh ACUMULADO						
OBSERVAÇÕES										EFETIVO EQUIPAMENTOS						
										TIPO QTDE Veiculo Leve Caminhão Muncik Caminhão Toce Escavadeira Pá carregadeira Caçamba Patrol PC 200 Placa Vibratória						
GERENTE DE OBRA:					FISCALIZAÇÃO:											
Data: 28/07/2024					Data: 28/07/2024											

  
**Antonio Soares Cordeiro Neto**  
**Engenheiro Civil**  
**CREA - 051888554-2**

  
**Franklin de J. S.**  





RELATÓRIO DIÁRIO DE OBRA				Data						
				S	T	X	Q	S	S	D
CLIENTE: PREFEITURA MUNICIPAL DE SANTALUZ				EFETIVO PESSOAL						
OBJETO: CONTRATAÇÃO DE EMPRESA DE ENGENHARIA PARA EXECUÇÃO DE OBRA NA REFORMA DE POSTOS DE SAÚDE DO MUNICÍPIO DE SANTALUZ/BAHIA - POSTO NOVO HORIZONTE.										
CONTRATO N° 345/2022		RDC: 005		RDO: 354		CATEGORIA				
Condições Climáticas: Manhã: ( 1 ) Tarde: ( 1 ) Noite: ( )				MÃO DE OBRA INDIRETA						
SIMBOLOGIA: 1- Tempo Bom 2- Chuva c/ cond. Trab. 3- Chuva s/ cond. Trab.				Gerente de Obra						
SERVIÇOS EXECUTADOS / OCORRÊNCIAS				Engenheiro						
				Téc. de Segurança						
LASTRO DE CONCRETO MAGRO, APLICADO EM BLOCOS DE CORDOAMENTO OU SAPATAS, ESPESSURA DE 3 CM. AF_08/2017				Aux Adm						
				Mestre de obra						
(COMPOSIÇÃO REPRESENTATIVA) EXECUÇÃO DE ESTRUTURAS DE CONCRETO ARMADO, PARA EDIFICAÇÃO HABITACIONAL UNIFAMILIAR TÉRREA (CASA EM EMPREENDIMENTOS), FCK = 25 MPA. AF_01/2017				Encarregado geral						
(COMPOSIÇÃO REPRESENTATIVA) EXECUÇÃO DE ESTRUTURAS DE CONCRETO ARMADO, PARA EDIFICAÇÃO HABITACIONAL UNIFAMILIAR TÉRREA (CASA EM EMPREENDIMENTOS), FCK = 25 MPA. AF_01/2017										
				Hh DO DIA						
				MÃO DE OBRA DIRETA						
				Topógrafo						
				Auxiliar de topografia						
				Pedreiro						
				Ajudante Geral						
				Canteiro						
				Capineiro						
				Operador de Motosserra						
				Motorista						
				Montador						
				Montador/Eletricista						
				Eletricista						
				Operador de Patrol						
				Operador de Escavadeira						
				Operador de Pá carregadeira						
				Motorista de caçamba						
				Pintor						
				Serralheiro						
				Hh DO DIA						
				RESUMO DO EFETIVO						
CONSIDERAÇÕES				EFETIVO DO DIA						
				JORNADA DE TRABALHO						
				Hh DO DIA						
OBSERVAÇÕES				Hh ACUMULADO						
				EFETIVO EQUIPAMENTOS						
				TIPO QTDE.						
				Veículo Leve						
				Caminhão Munch						
				Caminhão Toco						
				Escavadeira						
				Pá carregadeira						
				Caçamba						
				Patrol						
				PC 200						
				Placa Vibratória						
GERENTE DE OBRA:				FISCALIZAÇÃO:						
Data: 31/07/2024				Data: 31/07/2024						

  
**Antonio Soares Cordeiro Neto**  
**Engenheiro Civil**  
**CREA + 051888554-2**

  
**Franklin de J. S.**



RELATÓRIO FOTOGRÁFICO 2ª MEDIÇÃO – CONTRATAÇÃO DE EMPRESA DE ENGENHARIA PARA EXECUÇÃO DE OBRA NA REFORMA DE POSTOS DE SAÚDE DO MUNICÍPIO DE SANTALUZ/BAHIA - POSTO NOVO HORIZONTE

DATA	MUNICÍPIO	EMPREENDIMENTO
31/07/2024	Santaluz	Reforma do Posto do Povoado do Novo Horizonte



FOTO 01 – Demolição de reboco



  
Antonio Soares Cordeiro Neto  
Engenheiro Civil  
CREA - 051888554-2

  
Franklin de J. Soares  
Engenheiro Civil  
CREA - 051888554-2



FOTO 02 – Demolição manual de piso cimentado sobre lastro de concreto - Rev 01

DATA	MUNICÍPIO	EMPREENDIMENTO
31/07/2024	Santaluz	Reforma do Posto do Povoado do Novo Horizonte



Foto 03 - ALVENARIA DE VEDAÇÃO DE BLOCOS CERÂMICOS FURADOS NA HORIZONTAL DE 9X19X29 CM (ESPESSURA 9 CM) E ARGAMASSA DE ASSENTAMENTO COM PREPARO EM BETONEIRA. AF\_12/2021

*AS*  
**Antonio Soares Cordeiro Neto**  
 Engenheiro Civil  
 CREA-051888554-2

*Franklin de J. S.*  
 Engenheiro Civil  
 CREA-051888554-2



Foto 04 - VERGA PRÉ-MOLDADA PARA JANELAS COM ATÉ 1,5 M DE VÃO. AF\_03/2016



DATA	MUNICÍPIO	EMPREENDIMENTO
31/07/2024	Santaluz	Reforma do Posto do Povoado do Novo Horizonte

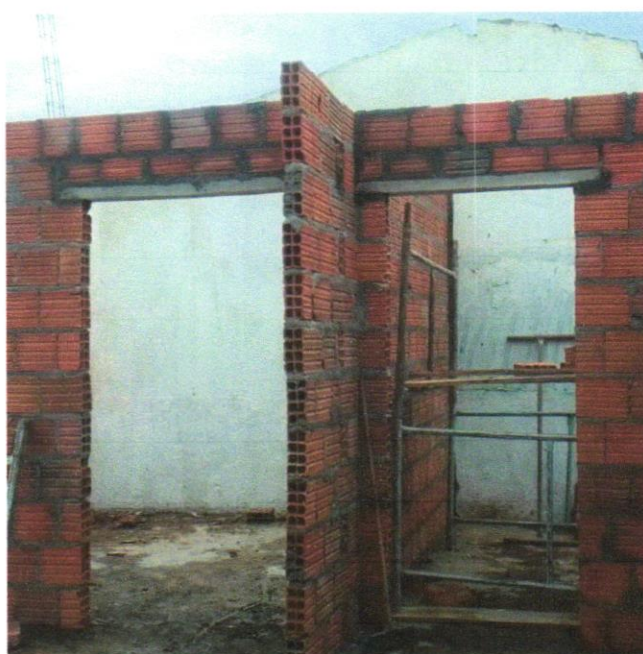

Foto 05- CONTRAVERGA PRÉ-MOLDADA PARA VÃOS DE ATÉ 1,5 M DE COMPRIMENTO. AF\_03/2016



Foto 06- CHAPISCO APLICADO EM ALVENARIA (COM PRESENÇA DE VÃOS) E ESTRUTURAS DE CONCRETO DE FACHADA, COM EQUIPAMENTO DE PROJEÇÃO. ARGAMASSA TRAÇO 1:3 COM PRÉPARO EM BETONEIRA 400 L. AF\_06/2014

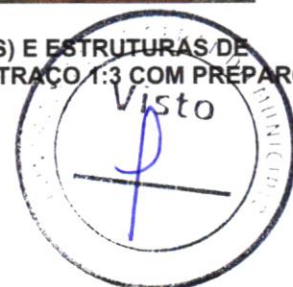

Franklin de J. S.  
 Engenheiro Civil  
 CREA 051888554-2

Antonio Soares Cordeiro Neto  
 Engenheiro Civil  
 CREA 051888554-2

DATA	MUNICÍPIO	EMPREENDIMENTO
31/07/2024	Santaluz	Reforma do Posto do Povoado do Novo Horizonte



Foto 07 - MASSA ÚNICA, PARA RECEBIMENTO DE PINTURA OU CERÂMICA, ARGAMASSA INDUSTRIALIZADA, PREPARO MECÂNICO, APLICADO COM EQUIPAMENTO DE MISTURA E PROJEÇÃO DE 1,5 M3/H EM FACES INTERNAS DE PAREDES, ESPESSURA DE 5MM, SEM EXECUÇÃO DE TALISCAS. AF\_06/2014



  
 Antonio Soares Cordeiro Neto  
 Engenheiro Civil  
 CREA - 05188554-2

  
 Franklin de J. Sena  
 Engenheiro Civil  
 CREA - 05188554-2

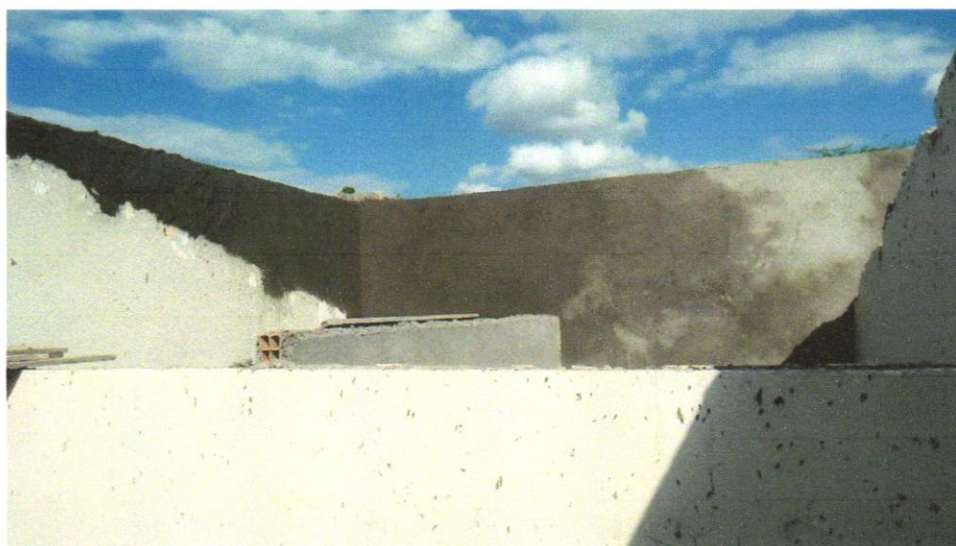

Foto 08 - Lastro de brita graduada apiloada e=10cm

DATA	MUNICÍPIO	EMPREENDIMENTO
31/07/2024	Santaluz	Reforma do Posto do Povoado do Novo Horizonte

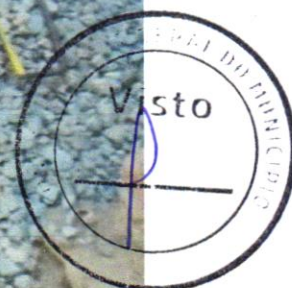

Foto 09 - APLICAÇÃO DE LONA PLÁSTICA PARA EXECUÇÃO DE PAVIMENTOS DE CONCRETO. AF\_04/2022

  
 Antonio Soares Cordeiro Neto  
 Engenheiro Civil  
 CREA+ 051888554-2

  
 Franklin de J. Sena



Foto 10 - LASTRO DE CONCRETO MAGRO, APLICADO EM BLOCOS DE COROAMENTO OU SAPATAS, ESPESSURA DE 3 CM. AF\_08/2017

DATA	MUNICÍPIO	EMPREENDIMENTO
31/07/2024	Santaluz	Reforma do Posto do Povoado do Novo Horizonte



Foto 11 - (COMPOSIÇÃO REPRESENTATIVA) EXECUÇÃO DE ESTRUTURAS DE CONCRETO ARMADO, PARA EDIFICAÇÃO HABITACIONAL UNIFAMILIAR TÉRREA (CASA EM EMPREENDIMENTOS), FCK = 25 MPA. AF\_01/2017

Antonio Soares Cordeiro Neto  
Engenheiro Civil  
CREA-051888554-2

Franklin de J. Sena  
Engenheiro Civil  
CREA-051888554-2



Foto 12- MASSA ÚNICA, PARA RECEBIMENTO DE PINTURA OU CERÂMICA, ARGAMASSA INDUSTRIALIZADA, PREPARO MECÂNICO, APLICADO COM EQUIPAMENTO DE MISTURA E PROJEÇÃO DE 1,5 M3/H EM FACES INTERNAS DE PAREDES, ESPESSURA DE 5MM, SEM EXECUÇÃO DE TALISCAS. AF\_06/2014

DATA	MUNICÍPIO	EMPREENHIMENTO
31/07/2024	Santaluz	Reforma do Posto do Povoado do Novo Horizonte



Foto 13 - PISO EM CONCRETO 20 MPA PREPARO MECÂNICO, ESPESSURA 7CM. AF\_09/2020

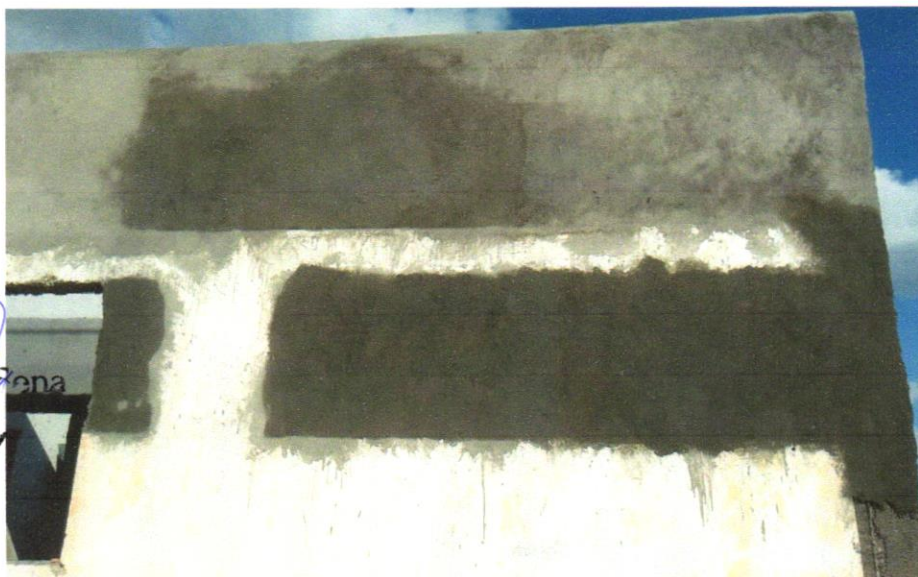

Antonio Soares Cordeiro Neto  
Engenheiro Civil  
CREA + 051888554-2

Franklin de J. Sena  
Engenheiro Civil  
CREA + 051888554-2



Foto 14- ALVENARIA DE VEDAÇÃO DE BLOCOS CERÂMICOS FURADOS NA HORIZONTAL DE 9X19X29 CM (ESPESSURA 9 CM) E ARGAMASSA DE ASSENTAMENTO COM PREPARO EM BETONEIRA. AF\_12/2021

Franklin de J. Sena  
Engenheiro Civil  
CREA + 051888554-2